

# RELATÓRIO ANUAL

## 2012





**COOPERATIVA DE ELETRIFICAÇÃO DA  
REGIÃO DO ALTO PARAÍBA**  
Empresa Certificada ISO 9001:2008

CNPJ: 60.196.987/0001-93  
INSC. ESTADUAL: 504.005.697.116

site: [www.cedrap.com.br](http://www.cedrap.com.br)  
e-mail: [contato@cedrap.com.br](mailto:contato@cedrap.com.br)

---

## **APRESENTAÇÃO**

**Relatório Anual da Administração da Cooperativa de Eletrificação da Região do Alto Paraíba – Ano 2012.**

---

## ÍNDICE

Apresentação	04
Carta do Presidente	05
Cenário	07
A CEDRAP em Números	16
Balanço Social	19
Agradecimentos	21
Demonstrações Contábeis 2010	22
Notas Explicativas	30
Parecer do Conselho Fiscal	64
Parecer dos Auditores Independentes Demonstrações Contábeis	65
Parecer dos Auditores Independentes Controles Internos	68
Parecer dos Auditores Independentes Mutações do Ativo Imobilizado	77
Parecer dos Auditores Independentes Demonstrações Regulatórias	86
Edital de Convocação	93
Ata	94
Ata Posse Conselho de Administração e Fiscal	97
Participações	98

## **Relatório Anual da Administração da Cooperativa de Eletrificação da Região do Alto Paraíba**

A Cooperativa de Eletrificação da Região do Alto Paraíba - CEDRAP, é a empresa responsável pela distribuição de energia elétrica em parte das zonas rurais dos municípios de Paraibuna, Jambeiro, Santa Branca, Redenção da Serra e Natividade da Serra, além de um distrito industrial no município de Jambeiro. Foi conferido a esta Permissionária a honra e o dever de acompanhar o desenvolvimento destas cidades, levando energia elétrica às casas, ruas, avenidas e indústrias.

Estamos sempre em busca de superações e melhorias, por isso fazemos investimentos, criamos e superamos desafios, tendo como objetivo, garantir a eficiência na distribuição de energia, com excelência em serviços, atuando com ética, transparência e de acordo com os princípios cooperativistas e em cumprimento a legislação vigente e requisitos da ANEEL, visando prestar os melhores serviços a todos os consumidores/cooperados que utilizam nossa energia.

### **Relatório da Administração**

Senhoras e Senhores Associados,

Em cumprimento às determinações legais, e estatutárias, a administração da CEDRAP submete a apreciação, o relatório das principais atividades desenvolvidas no decorrer do exercício de 2012.

Tais especificidades primam para uma melhor apresentação dos resultados aos sócios, autoridades e consumidores.

Em anexo estão às demonstrações contábeis, elaboradas em concordância com a Legislação Societária vigente, acrescidas do Balanço Social, Demonstração do Valor Adicionado - DVA e Demonstração do Fluxo de Caixa, ferramentas de relevância para a divulgação do desempenho da Cooperativa de Eletrificação da Região do Alto Paraíba - CEDRAP perante a sociedade, órgão regulador e clientes.

Cumprimos as determinações específicas de Demonstração de Resultado, conforme Manual de Contabilidade do Setor Elétrico - MCSE, as quais são compatíveis com os princípios fundamentais de contabilidade e determinados a todas as Empresas Concessionárias e Permissionárias do Serviço Público de Energia Elétrica, apesar de sermos uma Sociedade Cooperativa.

## Carta do Presidente

Estimados cooperados:

É muito bom estar aqui começando mais um novo ciclo de Trabalho, Vivências e com toda a disposição para novas realizações. Como item preparatório a Assembléia de março dedicado às discussões do balanço contábil e administrativo do exercício de 2012. Um relatório sucinto e abreviado das principais atividades que colocamos como meta ao longo do ano, as quais transmitem a idéia de nosso real propósito que nos conduz. O Principal obstáculo encontrado pela administração foi adequar nossos atos as exigências da ANEEL e a necessidade de nossos cooperados.

Quero dizer que ao contrário que alguns imaginavam hoje a cooperativa esta mais forte e unida além de muito bem conduzida pela atual Diretoria e Administração, os quais constantemente participam de cursos, reuniões, congressos e treinamentos estando sempre aptos a defender os interesses de nossos cooperados e consumidores em um ambiente cada vez mais controlado pela ANEEL como já dito.

Nestes primeiros meses procuramos atender aos pedidos mais antigos e esquecidos do Programa Luz para Todos e temos como nosso objetivo atender a todas as solicitações que recebemos. Para isto estamos trabalhando para melhor aperfeiçoamento pessoal e profissional de nossos colaboradores para um bom atendimento e relacionamento humano com todos os cooperados e consumidores. Melhoramos também a infra-estrutura com a reforma completa da sala dos plantões e criamos um refeitório completo para os colaboradores proporcionando assim melhores condições de trabalho e bem estar.

Celebração de convênio com rede bancária do Santander para cadastramento de contas para débito automático sem custos extras, convênio que se estenderá aos outros bancos. Realizamos também melhorias em nossas redes de distribuição com a troca de postes, condutores, seletividade e coordenação das chaves, instalação de novos pontos de Iluminação Pública em parceria com as Prefeituras, utilização de novo sistema de comunicação via rádio Nextel, adequação do COD para melhor atender nossos cooperados e consumidores.

Com a duplicação da Rodovia dos Tamoios nossa rede sofreu alteração em seu traçado, alteração esta que ocasiona transtornos frequentes por meio dos constantes desligamentos necessários para execução destas, sendo que por diversas vezes estes se deram de forma emergencial.

Por fim obrigado a todos que fazem parte desta estimada cooperativa levando energia e desenvolvimento aos setes municípios atendidos, estamos aqui para ouvir pedidos, sugestões, reclamações e até críticas desde que bem intencionadas, agradecemos também aos membros do Conselho de Administração e Fiscal, além de todos os nossos colaboradores que se empenham nas suas atividades contribuindo com o sucesso de nossa cooperativa.

## Cenário

A CEDRAP – Cooperativa de Eletrificação da Região do Alto Paraíba, nome atual da cooperativa, foi fundada em 15/03/1964, com o nome de CERAP – Cooperativa de Eletrificação Rural do Alto Paraíba Ltda., por um grupo de fazendeiros e moradores da zona rural dos municípios de Paraibuna, São Jose dos Campos, Jambeiro e Santa Branca, que tinham interesse em ver suas propriedades com energia elétrica, uma vez que, naquela época as concessionárias não tinham nenhum interesse em levar energia na zona rural, pois era um investimento muito elevado exigindo a construção de muitos quilômetros de redes elétricas para o atendimento a um pequeno numero de consumidores, então estes associados, descontentes com as concessionárias e incentivados e assessorados pelo DAC - Departamento de Assistência ao Cooperativismo, ligado ao Governo do Estado de São Paulo, se juntaram e fundaram a cooperativa, que teve como seu primeiro Presidente o Sr. Rodolfo Alberto Wysling, não podendo deixar de citar o Sr. Clovis Faria Barbosa, que foi um dos fundadores e Presidente durante 32 (trinta e dois) anos ininterruptos, sendo um dos grandes responsáveis pelo crescimento da Cooperativa.

A CEDRAP detém permissão válida até o ano 2028, para a Distribuição e Comercialização de Energia Elétrica em sua área de permissão, nos Municípios de Paraibuna, Jambeiro, Santa Branca, Redenção da Serra, Natividade da Serra, Caraguatatuba e Salesópolis, Estado de São Paulo, conforme contrato de Permissão Nº 001/2008, assinado em 20/06/2008, sendo importante frisar que a CEDRAP trabalha seguindo normas da ANEEL - Agência Nacional de Energia Elétrica, procurando oferecer a máxima qualidade na prestação de seus serviços.

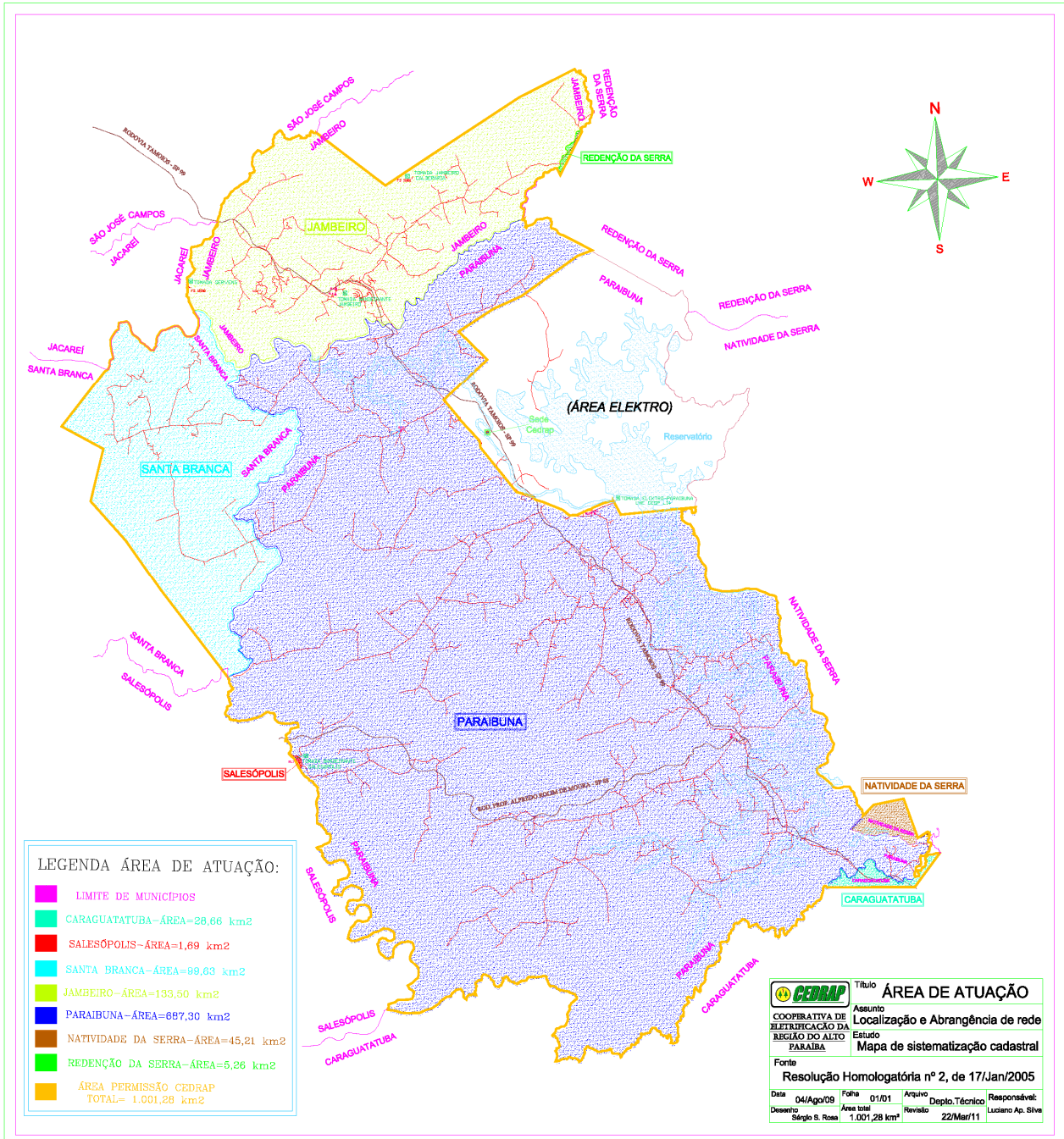

## Distribuição e Comercialização de Energia Elétrica

A Cooperativa de Eletrificação da Região do Alto Paraíba - CEDRAP é uma Distribuidora de Energia Elétrica que fornece energia na zona rural dos municípios de Paraibuna, Santa Branca, Jambeiro, Redenção da Serra, Natividade da Serra, Caraguatatuba e Salesópolis. Atualmente (base dezembro/2012), possui 5.139 consumidores.

Atualmente não atendemos a nenhum Consumidor que já detenha o Status de “Consumidor Livre”.

**Ligação de Consumidores** - foram realizadas, no ano de 2012, 164 ligações através do Programa Luz para Todos, 01 ligação sem nenhum ônus para o consumidor, uma vez que foi atendido pela universalização e 223 novas ligações de consumidores.

**Comportamento do Mercado** - A CEDRAP não possui geração de energia. Toda energia comercializada é obtida através da aquisição do suprimento da Bandeirante Energia S/A e Elektro – Eletricidade e Serviço S/A e participação do Programa Governamental PROINFA.

	Balanco Energético em GWh	
	2012	2011
<b>Geração própria</b>	0,00	0,00
<b>Bandeirante</b>	22,63	21,88
<b>Elektro</b>	15,29	9,72
<b>PROINFA</b>	0,00	0,00
<b>Total</b>	<b>37,92</b>	<b>31,60</b>
Disponibilidade		
<b>Consumidores - distribuição</b>	<b>33,95</b>	<b>30,36</b>
<b>Direta</b>		
Consumidores livres	0	0
Concessionárias	0	0
Energia Contratual	0	0
Energia de curto prazo	0	0
<b>Fornecimento e suprimento</b>	<b>33,95</b>	<b>30,36</b>
<b>Perdas e diferenças</b>	<b>11,69%</b>	<b>4,08%</b>



**Distribuição Direta por Classe de Consumo** – A CEDRAP não distribuiu energia de forma direta no exercício 2012, caracterizando seu mercado, 100% de Consumidores Cativos.

Com relação a este mercado cativo, tivemos um acréscimo de 11,79% comparando-se com o desempenho do exercício anterior. A classe que teve maior crescimento foi a Residencial com 37,40% em relação ao exercício anterior.

A seguir são apresentados resultados sobre o consumo e sua variação no período:

**Consumo por classe de consumidores - em GWh**

Classe	2012	2011	%
Residencial	5,07	3,69	37,40
Industrial	18,70	16,87	10,85
Comercial	3,22	3,06	5,23
Rural	5,65	5,88	-3,91
Outros	1,30	0,86	51,16
<b>Total</b>	<b>33,94</b>	<b>30,36</b>	<b>11,79</b>

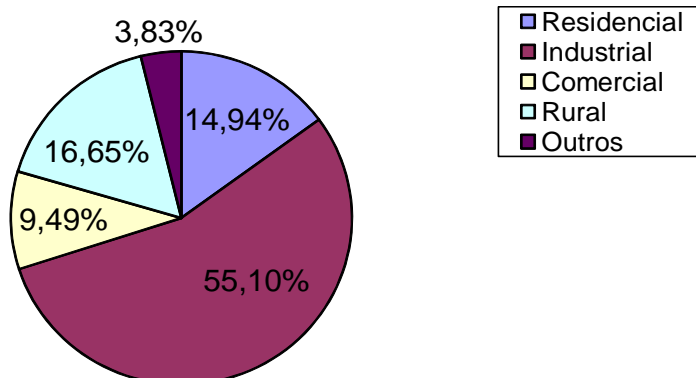

**Receita** - A receita bruta decorrente do fornecimento de energia elétrica faturada no exercício 2012 importou em R\$ 11.876,16 mil, conforme quadro a seguir:

**Receita Bruta em R\$ mil**

Classe	2012	2011	%
Residencial	2.602,26	1.953,72	33,20
Industrial	5.582,66	5.514,75	1,23
Comercial	1.618,34	1.618,11	0,01
Rural	1.611,91	1.761,73	(8,50)
Outros	460,99	315,15	46,28
<b>Total</b>	<b>11.876,16</b>	<b>11.163,46</b>	<b>6,38</b>

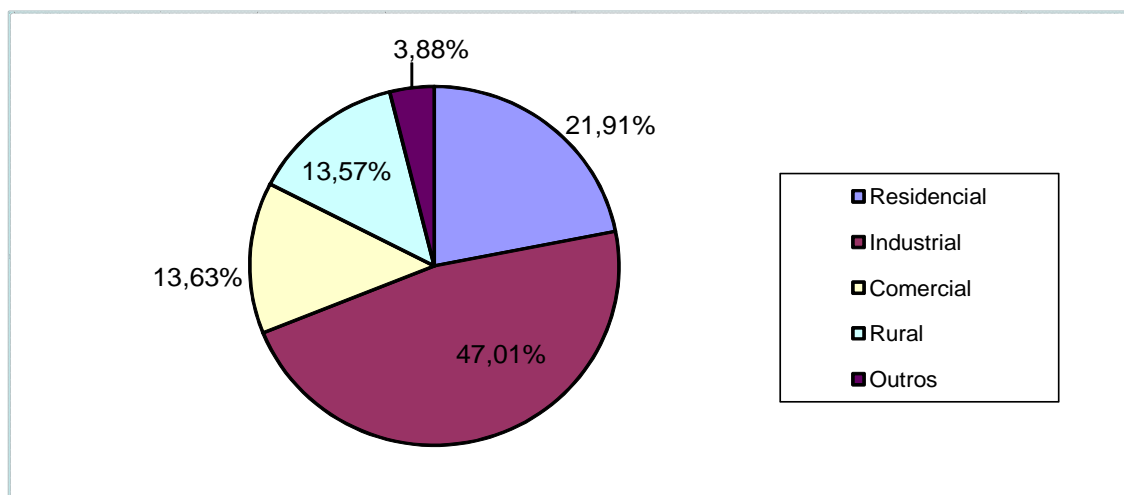

**Número de Consumidores** - O número de consumidores faturados em 2012, apresentou um crescimento de 8,05% sobre o ano anterior, como se pode observar no quadro a seguir:

Classe	Número de consumidores		
	2012	2011	%
Residencial	3.612	3.239	11,52
Industrial	18	20	-10,00
Comercial	191	187	2,14
Rural	1.265	1.262	0,24
Outros	53	48	10,42
<b>Total</b>	<b>5.139</b>	<b>4.756</b>	<b>8,05</b>

**Tarifas** - A tarifa média de fornecimento de energia elétrica no ano de 2012, atingiu R\$ 0,29/MWh, com redução de (17,14) % com relação ao ano de 2011 que foi de R\$ 0,28/MWh.

**OBS.:** Os valores abaixo demonstrados estão expressos em (Reais/mil).



**COOPERATIVA DE ELETRIFICAÇÃO DA  
REGIÃO DO ALTO PARAÍBA**  
Empresa Certificada ISO 9001:2008

CNPJ: 60.196.987/0001-93  
INSC. ESTADUAL: 504.005.697.116

site: www.cedrap.com.br  
e-mail: contato@cedrap.com.br

Classe	Tarifa média de Fornecimento	
	Em R\$/MWH	
Residencial		0,41
Industrial		0,24
Comercial		0,40
Rural		0,25
Poder Público		0,41
Outros		0,27

Composição da Tarifa	Residencial	Comercial	Industrial	Rural	Poder Público	Outros
Tarifa aplicada	1.539,53	1.235,43	4.230,24	1.496,71	70,43	176,17
<b>Impostos</b>	<b>455,22</b>	<b>283,19</b>	<b>976,55</b>	<b>281,95</b>	<b>20,47</b>	<b>60,37</b>
PIS	5,80	3,61	12,45	3,59	1,03	-
COFINS	26,83	16,69	57,57	16,62	4,77	-
ISSQN	-	-	-	-	-	-
ICMS	422,59	262,89	906,53	261,74	14,67	60,37
<b>Taxas</b>	<b>255,11</b>	<b>158,71</b>	<b>547,26</b>	<b>158,01</b>	<b>8,92</b>	<b>36,42</b>
Fiscalização	8,27	5,14	17,74	5,12	0,29	1,18
CCC	78,85	49,05	169,14	48,83	2,75	11,26
RGR	38,68	24,06	82,96	23,95	1,35	5,52
P&D	15,36	9,56	32,96	9,52	0,54	2,19
PEE	15,36	9,56	32,96	9,52	0,54	2,19
CDE	68,60	42,68	147,16	42,49	2,39	9,80
PROINFA	29,99	18,66	64,34	18,58	1,06	4,28
Compensação financeira	0,00	0,00	0,00	0,00	0,00	0,00
Custo En. Comp. p/ revenda	238,27	148,23	511,12	147,57	8,27	34,04
<b>Enc. de uso da rede Elét.</b>	<b>0,00</b>	<b>0,00</b>	<b>0,00</b>	<b>0,00</b>	<b>0,00</b>	<b>0,00</b>
Despesas de pessoal	570,28	354,77	1.223,34	353,21	19,78	81,47
Outras despesas operacionais	208,61	129,78	447,50	129,20	7,25	29,80
<b>Tarifa bruta da concessionária (*)</b>	<b>829,20</b>	<b>793,53</b>	<b>2.706,43</b>	<b>1.056,75</b>	<b>41,04</b>	<b>79,38</b>
<b>Resultado</b>	<b>(187,96)</b>	<b>160,75</b>	<b>524,47</b>	<b>426,77</b>	<b>5,74</b>	<b>(65,93)</b>

(\*) *Representa a equivalência em relação à tarifa, que gera recursos para suprir os investimentos, além dos Impostos de Renda e Contribuição Social sobre o Lucro Líquido.*

**Qualidade do Fornecimento** - Os dois principais indicadores da qualidade do fornecimento de energia elétrica são o DEC (duração equivalente de interrupções por consumidor) e o FEC (frequência equivalente de interrupções por consumidor).

A evolução desses indicadores é apresentada no quadro a seguir:

<u>Ano</u>	<u>DEC (horas)</u>	<u>FEC (interrupções)</u>	<u>Tempo de espera (horas)</u>
2009	88,56	51,48	1,72
2010	59,28	32,53	1,82
2011	50,32	28,59	1,76
2012	49,35	27,75	1,78

**OBS:** *O variação do valor do DEC, justifica-se pelo crescimento de nossas redes em função do Programa Luz para Todos, do aumento no número de consumidores e principalmente pelas constantes tempestades que, de forma atípica castigaram nossa região, gerando alguns problemas em nossas redes e, principalmente. Outro fator que contribui para esta variação é o crescimento da plantação de eucalipto, o que vem prejudicando sobremaneira as interferências em nossas redes. Por esses motivos justificamos.*

**Atendimento ao Consumidor** – A CEDRAP participa do Programa Luz para todos, tendo ligado 164 consumidores no exercício de 2012, e trabalhando para que no ano de 2013, complemento da 5ª Tranche, e na 6ª Tranche do Programa Luz para Todos, atinja o maior número de consumidores com o programa.

### **Tecnologia da Informação**

Seguindo o processo de modernização dos últimos anos, a CEDRAP segue na atualização de seu sistema comercial e de gestão interna, contando com novas ferramentas de banco de dados e métodos mais aprimorados. Os religadores automatizados estão conectados 24 horas por dia com o Centro de Operações, podendo ser manobrado remotamente, diminuindo assim o tempo de atendimento a ocorrências e a falta de energia.

### **Desempenho Econômico-Financeiro**

Em 2012, o Lucro foi de R\$ 1.885,44 (Reais/mil), contra um Lucro de R\$ 2.958,29 (Reais/mil) em 2011, ocasionando uma diminuição nos Lucros na ordem de 36,26%. A Receita Operacional Líquida atingiu R\$ 10.956,76 (Reais/mil), superior em 29,52% em relação a 2011, que foi de R\$ 8.459,33 (Reais/mil).

As Despesas Operacionais totalizaram em 2012 R\$ 952,14 (Reais/mil), 32,23% superior em relação a 2011 que foi de R\$ 720,07 (Reais/mil). O aumento do Patrimônio Líquido do exercício foi de 13,18% em relação a 2011.

O EBITDA ou LAJIDA, lucro antes dos juros, impostos, depreciação e amortização foi de R\$ 3.644,16 (Reais/mil), inferior em 16% a 2011, que foi de R\$ 4.337,98 (Reais/mil), conforme variação abaixo:

**EBITDA OU LAJIDA - Legislação Societária**

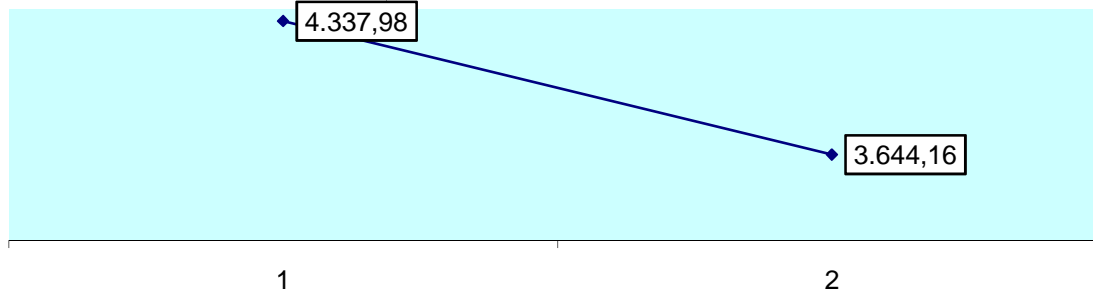

**Investimentos:** Em 2012, os investimentos da Permissionária importaram em R\$ 2.660,36 (Reais/mil), 26,97% inferior em relação a 2011 que foi de 3.642,62 (Reais/mil), conforme a seguir:

	Investimentos - R\$ mil		
	2012	2011	%
Obras de Geração	0,00	0,00	0,00
Obras de Transmissão	0,00	0,00	0,00
<b>Obras de Distribuição</b>	<b>2.660,36</b>	<b>3.642,62</b>	<b>-26,97</b>
Obras	2.613,88	2.801,32	-6,69
Ligações e Medições	0,00	0,00	0,00
Veículos	17,40	335,50	0,00
Equipamento Geral	20,44	282,05	-92,75
Instalações Gerais	8,65	13,64	-36,60
Edificações	0,00	210,11	-100,00
<b>Total</b>	<b>2.660,36</b>	<b>3.642,62</b>	<b>-26,97</b>

**Captações de Recursos:** Os investimentos de 2012 foram realizados com recursos próprios e recursos oriundos da Eletrobrás para o Programa Luz para Todos.

**Valor Adicionado:** Em 2012, o valor adicionado líquido gerado como riqueza pela CEDRAP foi de R\$ 8.233,91 (Reais/mil), representando 58,66% da Receita Operacional Bruta, com a seguinte distribuição:

**Exercício de 2012 - Legislação Societária**

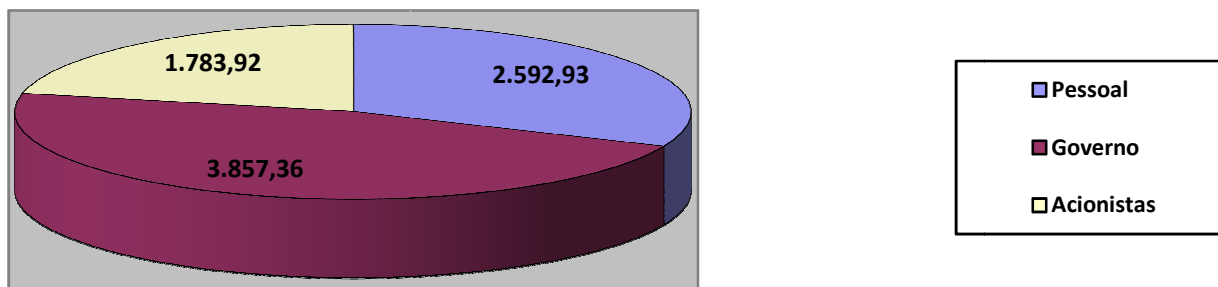



**COOPERATIVA DE ELETRIFICAÇÃO DA  
REGIÃO DO ALTO PARAÍBA**  
Empresa Certificada ISO 9001:2008

CNPJ: 60.196.987/0001-93  
INSC. ESTADUAL: 504.005.697.116

site: www.cedrap.com.br  
e-mail: contato@cedrap.com.br

**Composição Acionária:** Em 31 de dezembro de 2012, o Capital Social da CEDRAP era de R\$ 3.318,93 (Reais/mil), composto por 3.318.930 cotas, assim distribuídas:

<b>Cotistas</b>	<b>Cotas</b>	<b>%</b>
Associados	3.318.930	100,0000
<b>TOTAL</b>	<b>3.318.930</b>	<b>100,00</b>

**Relações com o Mercado:** A CEDRAP participa de eventos, compõe as associações do Setor: OCESP/SESCOOP, FECOERESP e INFRACOOOP, mantêm contato com outras permissionárias e com as modificações do Setor Elétrico.

A CEDRAP objetiva manter seus funcionários sempre atualizados, incentivando na participação de seminários, cursos técnicos, jurídicos, administrativos entre outros, fazendo que haja aprimoramento referente aos assuntos do Setor Elétrico. Sempre valorizando:

- A satisfação do cliente;
- O crescimento dos colaboradores;
- As parcerias;
- A honestidade e a lealdade;
- O trabalho, a competência e a responsabilidade;
- A iniciativa e a criatividade;
- A gestão participativa e empreendedora.

## **Gestão**

**Planejamento Empresarial:** Esta Permissionária prioriza o cumprimento da Regulação, dando ênfase aos direitos da energia elétrica para todos. A CEDRAP faz planejamentos de curto, médio e longo prazo, objetivando uma Empresa organizada, resultando em clientes satisfeitos.

Sempre que necessários são realizadas, nas dependências da CEDRAP, reuniões entre a administração e demais setores da Empresa, para que o funcionário que participa de algum evento possa compartilhar com os demais suas novas experiências.

### A CEDRAP em Números

<b>Atendimento</b>	<b>2012</b>	<b>2011</b>	<b>%</b>
Número de consumidores	5.139	4.756	8,05
Número de empregados	74	59	25,42
Número de consumidores por empregado	69	80	(13,75)
Número de localidades atendidas	5	5	0,00
Número de agências	1	1	0,00
Número de postos de atendimento	1	1	0,00
Número de postos de arrecadação	1	1	0,00
<b>Mercado</b>			
Área de concessão (Km <sup>2</sup> )	1.001,3	1.001,3	0
Geração própria (GWh)	0	0	0
Demanda máxima (MWh/h)	7.139	7.139	0,00
Distribuição direta (GWh)	33,95	30,36	11,82
Consumo residencial médio (kWh/ano)	124,15	235,48	-47,28
Tarifas médias de fornecimento (R\$ por MWh)	287,75	346,99	-17,07
<b>Total</b>			
Residencial	414,72	416,88	(0,52)
Comercial	404,87	404,26	0,15
Industrial	243,23	250,81	(3,02)
Rural	253,4	254,54	(0,45)
Suprimento	0	0	0
DEC (horas)	49,35	50,32	(1,93)
População antecipada - Urbana Atendida (em milhares de habitantes)	0,00	0,00	0,00
<b>População atendida - Rural (em milhares de habitantes)</b>	<b>12,23</b>	<b>12,23</b>	<b>0,00</b>
FEC (número de interrupções)	27,75	28,59	(2,94)
Número de reclamações por 1.000 consumidores	20,63	20,60	0,15

<b>Operacionais</b>	<b>2012</b>	<b>2011</b>	<b>%</b>
Número de usinas em operação	0	0	0
Número de subestações	0	0	0
Linhas de transmissão (Km)	0	0	0
Linhas de distribuição (Km)	863,67	845,00	2,21
Capacidade instalada (MW)	29,76	28,82	3,26
<b>Financeiros</b>			
Receita operacional bruta (R\$ mil)	14.066,69	11.439,39	22,97
Receita operacional líquida (R\$ mil)	10.956,76	8.459,33	29,52
Margem operacional do serviço líquida (%)	28,38%	35,23%	(19,43)
EBITDA OU LAJIDA	3.644,16	4.337,98	(15,99)
Lucro líquido (R\$ mil)	602,00	703,79	(14,46)
Lucro líquido por mil cotas	602,00	703,79	(14,46)
Patrimônio líquido (R\$ mil)	14.513,18	12.823,02	13,18
Valor patrimonial por cota R\$	1,00	1,00	0,00
Rentabilidade do patrimônio líquido (%)	4,15	5,49	(24,41)
<b>Endividamento do patrimônio líquido (%)</b>	<b>25,97%</b>	<b>18,87%</b>	<b>37,63</b>
Em moeda nacional (%)	100,00%	100,00%	-
Em moeda estrangeira (%)	0,00%	0,00%	0,00

## Indicadores de Desempenho

	2012	2011
Salário Médio dos Funcionários (Reais/mil)	2,16	1,66
Energia Gerada / Comprada por Funcionário (MWh)	512,47	535,52
Energia Gerada / Comprada por Consumidor (MWh)	7,38	6,64
Retorno de Ativos por Unidade:	1,60	2,40

## Balanco Social

### Recursos Humanos

Em 2012, a Cooperativa de Eletrificação da Região do Alto Paraiba - CEDRAP desenvolveu seu papel social, proporcionando aos seus colaboradores: palestras, cursos e seminários, sempre considerando a especificidade de cada função exercida, mantém convênios com Planos de Saúde, e, Fornecimento de Vale Alimentação para cada colaborador.

Prestamos os melhores serviços há mais de 40 anos e, para isso, valorizam o corpo funcional da CEDRAP oferecendo vários treinamentos técnicos, onde focamos:

- Treinamento em NR 10;
- Treinamento de Compras e Suprimentos;
- Treinamento de SAC – Serviço de Atendimento ao Cliente;
- Treinamento de Excelência no Atendimento ao Cliente;
- Treinamento de Liderança e Motivação;
- Treinamento de Trabalho em Altura;
- Treinamento de Noções Introdutivas sobre Lubrificantes;
- Treinamento de Operação e Manutenção em Motosserra;
- Treinamento PAC – Prestação Anual de Contas;
- Comissão Interna de Prevenção de Acidentes - CIPA

Enfim, seguimos nossa política de qualidade, que busca a melhoria continua através da capacitação e treinamento dos nossos colaboradores, para atender os requisitos regulamentares de nossos consumidores e expectativas dos associados, bem como, as demais partes interessadas na área de Distribuição de Energia Elétrica.

### Responsabilidade Social

No período Natalino a CEDRAP, auxiliou Prefeitura Municipal de Paraibuna, com fornecimento de caminhão cesto, mão de obra e lâmpadas, na instalação da iluminação natalina da cidade e também cede o pátio de sua sede social para realização da Missa em homenagem a São Benedito, por ocasião da comemoração religiosa.



**CIPA CEDRAP:** Os membros da CIPA na CEDRAP abordam temas relacionados à prevenção de acidentes, saúde, primeiros socorros etc. Fazem-se reuniões mensais, realizadas no Auditório da CEDRAP, acompanhadas por um Técnico em Segurança do Trabalho, e os membros da CIPA fiscalizam seus empregados, verificando se os mesmos estão fazendo uso dos equipamentos disponibilizados pela Empresa e dentro dos padrões de segurança.

Cooperativa de Eletrificação da Região do Alto Paraíba CNPJ nº 60.196.987/0001-93 Demonstração do Balanço Social – 2012 e 2011 (Valores expressos em milhares de Reais)						
<b>1 – Base de Cálculo</b>				<b>2012</b>	<b>2011</b>	
Receita Líquida (RL)				10.956,76	8.459,33	
Lucro Operacional (LO)				2.695,79	2.713,96	
Folha de Pagamento Bruta (FPB)				2.983,21	2.796,15	
		<b>% sobre 2012</b>		<b>% sobre 2011</b>		
<b>2 – Indicadores Sociais Internos</b>	<b>R\$ mil</b>	<b>FPB</b>	<b>RL</b>	<b>R\$ mil</b>	<b>FPB</b>	<b>RL</b>
Alimentação – Auxílio alimentação e outros	267,26	8,96%	2,44%	184,07	6,58%	2,18%
Encargos sociais compulsórios	810,31	27,16%	7,39%	561,82	20,09%	6,64%
Entidade de previdência privada	0,00	0,00%	0,00%	0,00	0,00%	0,00%
Saúde – Convênio assistencial e outros benefícios	119,33	4,00%	1,09%	100,09	3,58%	1,18%
Segurança no trabalho – CIPA e exames periódicos	0,00	0,00%	0,00%	0,00	0,00%	0,00%
Educação – Auxílio educação	0,00	0,00%	0,00%	0,00	0,00%	0,00%
Capacitação e desenvolvimento profissional	16,79	0,56%	0,15%	26,31	0,94%	0,31%
Auxílio creche	0,00	0,00%	0,00%	0,00	0,00%	0,00%
Participação nos resultados	0,00	0,00%	0,00%	0,00	0,00%	0,00%
Incentivo à aposentadoria e demissão voluntária	0,00	0,00%	0,00%	0,00	0,00%	0,00%
Vale transporte – excedente	0,00	0,00%	0,00%	0,00	0,00%	0,00%
Outros benefícios	154,53	5,17%	1,41%	14,52	0,52%	0,17%
<b>Total</b>	<b>1.368,22</b>	<b>45,86%</b>	<b>12,49%</b>	<b>886,81</b>	<b>31,72%</b>	<b>10,48%</b>
		<b>% sobre 2012</b>		<b>% sobre 2011</b>		
<b>3 – Indicadores Sociais Externos</b>	<b>R\$ mil</b>	<b>FPB</b>	<b>RL</b>	<b>R\$ mil</b>	<b>FPB</b>	<b>RL</b>
Educação	0,00	0,00%	0,00%	0,00	0,00%	0,00%
Cultura	0,00	0,00%	0,00%	0,00	0,00%	0,00%
Saúde e Saneamento	0,00	0,00%	0,00%	0,00	0,00%	0,00%
Habitação	0,00	0,00%	0,00%	0,00	0,00%	0,00%
Esporte e lazer	0,00	0,00%	0,00%	0,00	0,00%	0,00%
Doações e contribuições	0,00	0,00%	0,00%	0,00	0,00%	0,00%
<b>Total contribuição para sociedade</b>	<b>0,00</b>	<b>0,00%</b>	<b>0,00%</b>	<b>0,00</b>	<b>0,00%</b>	<b>0,00%</b>
Tributos – excluídos encargos sociais	34,68	1,16%	0,32%	390,97	14,41%	4,62%
<b>Total</b>	<b>390,97</b>	<b>14,41%</b>	<b>4,62%</b>	<b>611,10</b>	<b>24,40%</b>	<b>8,65%</b>
		<b>% sobre 2012</b>		<b>% sobre 2011</b>		

<b>4 – Indicadores Ambientais</b>	<b>R\$ mil</b>	<b>FPB</b>	<b>RL</b>	<b>R\$ mil</b>	<b>FPB</b>	<b>RL</b>
Desapropriações de terras	0,00	0,00%	0,00%	0,00	0,00%	0,00%
Estação ecológica – Fauna e Flora	0,00	0,00%	0,00%	0,00	0,00%	0,00%
<b>Relacionamento com a operação da empresa</b>						
Programa social de eletricidade rural	0,00	0,00%	0,00%	0,00	0,00%	0,00%
Rede compacta ou linha verde	0,00	0,00%	0,00%	0,00	0,00%	0,00%
Programa de eletrificação para população carente – PEE	0,00	0,00%	0,00%	0,00	0,00%	0,00%
Programa de desenvolvimento tecnológico e industrial – P&D	0,00	0,00%	0,00%	0,00	0,00%	0,00%
Museu ecológico	0,00	0,00%	0,00%	0,00	0,00%	0,00%
Universidade livre do meio ambiente	0,00	0,00%	0,00%	0,00	0,00%	0,00%
Programa especiais / projetos externos	0,00	0,00%	0,00%	0,00	0,00%	0,00%
<b>Total</b>	<b>0,00</b>	<b>0,00%</b>	<b>0,00%</b>	<b>0,00</b>	<b>0,00%</b>	<b>0,00%</b>
				<b>2012</b>	<b>2011</b>	
<b>5 – Indicadores do corpo funcional</b>				<b>em</b>	<b>em</b>	
				<b>unidades</b>	<b>unidades</b>	
Empregados no final do período				74	59	
<b>Escolaridade dos empregados</b>						
Superior e extensão universitária				14	15	
Ensino médio				32	26	
Ensino fundamental				28	18	
<b>Faixa etária dos empregados</b>						
Abaixo de 30 anos				15	15	
De 30 até 45 anos (exclusive)				30	16	
Acima de 45 anos				29	28	
Admissões durante o período				35	10	
Mulheres que trabalham na empresa				11	5	
% de cargos gerenciais ocupados por mulheres em relação nº total mulheres				0,00%	0,00%	
% de cargos gerenciais ocupados por mulheres em relação nº total gerentes				0,00%	0,00%	
Negros que trabalham na empresa				10	2	
% de cargos gerenciais ocupados por negros em relação ao nº total negros				0	0	
% de cargos gerenciais ocupados por negros em relação ao nº total gerentes				0	0	
Portadores de deficiência física				0	0	
Dependentes				106	62	
<b>6 – Informações relevantes quanto ao exercício da cidadania empresarial</b>						
Relação entre a maior e a menor remuneração na empresa				15,55	18,00	

**COOPERATIVA DE ELETRIFICAÇÃO DA REGIÃO DO ALTO PARAÍBA**

**CNPJ Nº 60.196.987/0001-93**

**Demonstração do Fluxo de Caixa dos Exercícios Findos em 31 de dezembro de 2012 e 2011**

(Valores expressos em milhares de Reais)

	<b>Legislação Societária</b>	
	<b>2012</b>	<b>2011</b>
<b>Fluxos de Caixa das Atividades Operacionais</b>		
Recebimentos de Consumidores	16.982,78	9.858,06
Pagamentos a Fornecedores	(7.463,26)	(5.412,20)
Fornecedores Energia Elétrica Comprada	(927,53)	(586,41)
Salários e Encargos Sociais	(3.120,03)	(2.307,02)
<b>Caixa Gerada pelas Operações</b>	<b>5.471,96</b>	<b>1.552,43</b>
Encargos Setoriais	(1.135,03)	(728,79)
Juros Pagos	(40,14)	(73,73)
Tributos Federais (IRPJ, CSLL, IRRF, PIS e COFINS)	(509,29)	(516,70)
Tributos Estaduais (ICMS)	(1.767,72)	(1.501,62)
Tributos Municipais (COSIP e ISSQN)	0,00	(6,63)
<b>Fluxo de Caixa Antes dos Itens Extraordinários</b>	<b>2.019,78</b>	<b>(1.275,04)</b>
Imposto de Renda na Fonte sobre Dividendos Recebidos	0,00	0,00
Indenizações	(262,10)	(5,28)
Associações e Convênios	0,00	0,00
Viagens	(42,68)	(24,20)
Outras Receitas	194,77	20,64
<i>Caixa Líquida Provenientes das Atividades Operacionais</i>	<i>1.909,77</i>	<i>(1.283,88)</i>
<b>Fluxo da Caixa das Atividades de Investimentos</b>		
Aquisição da Subsidiária Líquido da Caixa Incluída na Aquisição	0,00	0,00
Compra de Ativo Imobilizado	0,00	0,00
Recebido pela Venda de Imobilizado	5,18	0,00
Juros Recebidos	0,00	0,00
Títulos de Capitalização	0,00	0,00
Dividendos Recebidos	0,00	0,00
<i>Caixa Líquida Usada nas Atividades de Investimentos</i>	<i>5,18</i>	<i>0,00</i>
<b>Fluxo de Caixa das Atividades Financeiras</b>		
Recebido pela Emissão de Ações de Capital	0,00	0,00
Recebido por Empréstimos a Longo Prazo	72,00	0,00
Devolução de Adiantamentos por Funcionários	0,00	0,00
Devolução (Adiantamento) a Fornecedor	0,00	0,00
Receitas de Aplicações Financeiras	90,40	311,70
Recebimentos de Empréstimos	0,00	508,20
Pagamentos de Empréstimos	(97,39)	(89,36)
Cheques Devolvidos	0,00	0,00
Dividendos Pagos	0,00	0,00
Despesas Bancárias	(265,80)	(72,21)
Outras Devoluções	0,00	0,00
<i>Caixa Líquida Usada nas Atividades Financeiras</i>	<i>(200,79)</i>	<i>(658,33)</i>
<b>Aumento (Redução) Líquido no Caixa e Equivalentes à Caixa</b>	<b>1.714,16</b>	<b>(625,54)</b>
<b>Caixa e Equivalentes à Caixa no Começo no Período</b>	2.459,81	3.085,35
<b>Caixa e Equivalentes à Caixa no Fim do Período</b>	4.173,97	2.459,81
<b>Variação pelo Caixa</b>	1.714,16	(625,54)

<b>COOPERATIVA DE ELETRIFICAÇÃO DA REGIÃO DO ALTO PARAÍBA</b>		
<b>CNPJ Nº 60.196.987/0001-93</b>		
<b>Demonstração do Valor Adicionado dos Exercícios Findos em 31 de dezembro de 2012 e 2011</b>		
<b>(Valores expressos em milhares de Reais)</b>		
	<b>Legislação Societária</b>	
	<b>2012</b>	<b>2011</b>
<b>Receitas</b>	<b>14.035,93</b>	<b>10.880,91</b>
Venda de energia e serviço	14.064,45	10.920,09
Provisão para créditos de liquidação duvidosa	(28,52)	(39,18)
Resultado não operacional	0,00	0,00
<b>(-) Insumos adquiridos de terceiros</b>	<b>(5.271,97)</b>	<b>(2.390,21)</b>
Insumos consumidos	0,00	0,00
Outros insumos consumidos	(2.396,96)	(209,59)
Material e serviços de terceiros	(2.875,01)	(2.180,61)
<b>(=) Valor adicionado bruto</b>	<b>8.763,96</b>	<b>8.490,71</b>
<b>(-) Quotas de reintegração</b>	<b>(671,84)</b>	<b>(519,84)</b>
<b>(=) Valor adicionado líquido</b>	<b>8.092,12</b>	<b>7.970,87</b>
<b>(+) Valor adicionado transferido</b>	<b>141,79</b>	<b>390,91</b>
Receitas (Despesas) financeiras	141,79	390,91
Resultado da equivalência patrimonial	0,00	0,00
<b>(=) Valor adicionado a distribuir</b>	<b>8.233,91</b>	<b>8.361,78</b>
<b>Distribuição do valor adicionado</b>		
<b>Pessoal</b>	<b>2.592,93</b>	<b>2.366,91</b>
Remunerações	2.332,23	1.492,54
Encargos sociais (exceto INSS)	356,01	134,23
Entidade de previdência privada	0,00	0,00
Auxílio alimentação	260,21	184,07
Incentivo à aposentadoria e demissão voluntária	0,00	0,00
Provisão para gratificação	0,00	0,00
Convênio para gratificação	351,15	183,06
Participação nos resultados	0,00	0,00
Custos imobilizados	(706,67)	(17,96)
Provisão trabalhista	0,00	390,97
<b>Governo</b>	<b>3.857,36</b>	<b>2.881,60</b>
INSS (sobre folha de pagamento)	607,86	427,59
ICMS	1.928,79	1.606,68
Imposto de renda e contribuição social	101,82	0,00
Outros (PIS, COFINS, encargos setoriais e outros)	1.218,89	847,34
<b>Financiadores</b>	<b>0,00</b>	<b>154,98</b>
Juros e variações cambiais	0,00	154,98
Aluguéis	0,00	0,00
<b>Acionistas</b>	<b>1.783,62</b>	<b>2.958,29</b>
Remuneração do capital próprio	0,00	0,00
Lucros retidos	1.783,62	2.958,29
<b>Valor adicionado (médio) por empregado</b>	<b>111,27</b>	<b>144,17</b>

## AGRADECIMENTOS

Findando o ano de 2012, queremos agradecer a DEUS e lembrar a todos, que cooperativismo não é trabalhar sozinho. Cooperar é unir forças pelo bem comum. Contamos com braços amigos, e é para essas pessoas que endereçamos os nossos sinceros agradecimentos.

Aos nossos conselheiros, que durante o ano todo se reuniram para delegar funções, tomar decisões, discutir ações que visem o bem estar do associado e consumidor. Isso é cooperativismo. Muito obrigado pelo apoio, pela dedicação de cada um. Se tivemos um ano vencedor, foi porque lutamos para isso.

Da mesma forma, deixamos os nossos sinceros agradecimentos aos nossos colaboradores, que nos emprestam todos os dias, suas forças e seu suor, para que mantenhamos, sempre, a imagem de cooperativa exemplar.

Extensivamente aos associados e consumidores, e todos os demais que direta, ou indiretamente, contribuíram para o cumprimento da nossa missão de permissionária, o nosso Muito Obrigado!

Paraibuna, 31 de dezembro de 2012.



**COOPERATIVA DE ELETRIFICAÇÃO DA  
REGIÃO DO ALTO PARAÍBA**  
Empresa Certificada ISO 9001:2008

CNPJ: 60.196.987/0001-93  
INSC. ESTADUAL: 504.005.697.116

site: [www.cedrap.com.br](http://www.cedrap.com.br)  
e-mail: [contato@cedrap.com.br](mailto:contato@cedrap.com.br)

---

## **Demonstrações Contábeis Societárias 2012**



**COOPERATIVA DE ELETRIFICAÇÃO DA  
REGIÃO DO ALTO PARAÍBA**  
Empresa Certificada ISO 9001:2008

CNPJ: 60.196.987/0001-93  
INSC. ESTADUAL: 504.005.697.116

site: www.cedrap.com.br  
e-mail: contato@cedrap.com.br

**DEMONSTRAÇÕES CONTÁBEIS**

**BALANÇO PATRIMONIAL**

**COOPERATIVA DE ELETRIFICAÇÃO DA REGIÃO DO ALTO PARAIBA**

**CNPJ nº 60.196.987/0001-93**

**Balanço Patrimonial em 31 de Dezembro de 2012 e 2011**

**(Valores expressos em milhares de reais)**

	<b>Legislação Societária</b>	
	<b>2012</b>	<b>2011</b>
<b>ATIVO</b>	<b>18.282,52</b>	<b>15.243,27</b>
<b>Circulante</b>	<b>8.198,49</b>	<b>5.548,14</b>
Numerário disponível	2.185,12	42,96
Aplicações no mercado aberto	1.988,85	2.416,85
Consumidores, concessionárias e permissionárias	2.840,36	2.574,57
Rendas a receber	62,96	53,87
Devedores diversos	176,03	0,07
Depósitos judiciais	0,00	0,00
Provisão para créditos de liquidação duvidosa	(262,47)	(236,05)
Serviços em curso	690,31	44,57
Conta de resultado a compensar	0,00	0,00
Títulos e valores mobiliários	0,00	0,00
Tributos a compensar	291,24	449,08
Estoque	173,74	150,80
Imposto de renda e contribuição social diferidos	0,00	0,00
Despesas pagas antecipadamente	0,00	0,00
Outros créditos	52,35	51,42
<b>Ativo Não-Circulante</b>	<b>10.084,03</b>	<b>9.695,13</b>
<b>Realizável a Longo Prazo</b>	<b>1.875,73</b>	<b>648,34</b>
Coligadas, controladas e controladoras	0,00	0,00
Títulos e valores mobiliários	0,00	0,00
Tributos a compensar	0,00	0,00
Imposto de renda e contribuição social diferidos	0,00	0,00
Depósitos judiciais	16,12	16,12
Ativo Financeiro da Concessão	1.745,62	492,75
Outros créditos	113,99	139,47
<b>Investimentos</b>	<b>0,00</b>	<b>0,00</b>
<b>Imobilizado</b>	<b>661,71</b>	<b>2.477,24</b>
<b>Intangível</b>	<b>7.546,59</b>	<b>6.569,55</b>



**COOPERATIVA DE ELETRIFICAÇÃO DA  
REGIÃO DO ALTO PARAÍBA**  
Empresa Certificada ISO 9001:2008

CNPJ: 60.196.987/0001-93  
INSC. ESTADUAL: 504.005.697.116

site: www.cedrap.com.br  
e-mail: contato@cedrap.com.br

<b>PASSIVO</b>	<b>18.282,52</b>	<b>15.243,27</b>
<b>Circulante</b>	<b>3.072,89</b>	<b>1.730,23</b>
Fornecedores	1.889,77	430,72
Folha de pagamento	116,54	68,15
Encargos de dívidas	0,00	0,00
Empréstimos e financiamentos	56,19	88,01
Taxas regulamentares	81,28	95,80
Entidade de previdência privada	0,00	0,00
Tributos e Contribuições Sociais	280,78	200,10
Passivos regulatórios	0,00	522,92
Credores diversos	86,31	15,45
Dividendos e juros sobre o capital próprio	0,00	0,00
Obrigações estimadas	375,19	198,18
Provisões para contingências	0,00	0,00
Pesquisa & Desenvolvimento	40,14	44,48
Programa de Eficiência Energética	146,69	66,41
Outras contas a pagar	0,00	0,00
<b>Passivo Não-Circulante</b>	<b>696,45</b>	<b>690,02</b>
Empréstimos e financiamentos	696,45	690,02
Entidade de previdência privada	0,00	0,00
Tributos e Contribuições Sociais	0,00	0,00
Imposto de renda e contribuição social diferidos	0,00	0,00
Provisões para contingências	0,00	0,00
Outras contas a pagar	0,00	0,00
<b>Patrimônio Líquido</b>	<b>14.513,18</b>	<b>12.823,02</b>
Capital social	3.318,93	3.310,57
Reserva de reavaliação patrimonial	0,00	0,00
Reservas de capital	(101,82)	0,00
Reservas de lucros	10.694,07	8.808,66
Sobras (prejuízos) acumulados	602,00	703,78
<b>Recursos destinados a aumento de capital</b>	<b>0,00</b>	<b>0,00</b>

As notas explicativas da administração são parte integrante das demonstrações contábeis.



**DEMONSTRAÇÕES CONTÁBEIS**

**DEMONSTRAÇÃO DO RESULTADO**

**COOPERATIVA DE ELETRIFICAÇÃO DA REGIÃO DO ALTO PARAÍBA**  
**CNPJ nº 60.196.987/0001-93**

**Demonstração do Resultado dos Exercícios Findos em 31 de Dezembro de 2012 e 2011**

**(Valores expressos em milhares de reais)**

	<b>Legislação Societária</b>	
	<b>2012</b>	<b>2011</b>
<b>Receita operacional</b>	<b>14.066,69</b>	<b>13.756,16</b>
Fornecimento de energia elétrica	5.031,02	5.520,06
Suprimento de energia elétrica	0,00	0,00
Disponibilização do sistema de transmissão e distribuição	6.021,81	5.352,83
Outras receitas operacionais	165,96	40,71
Receitas de Construção e Efeitos IFRS	2.847,90	2.842,56
<b>Deduções da receita operacional</b>	<b>(3.109,93)</b>	<b>(2.454,27)</b>
ICMS	(1.928,79)	(1.606,68)
PIS	(26,48)	(23,02)
COFINS	(122,48)	(106,28)
ISSQN	0,00	0,00
Encargo do consumidor (CCC e CDE)	(715,40)	(509,95)
Encargo do consumidor (PEE, P & D, FNDCT e MME)	(140,26)	(101,35)
Quota para RGR	(176,52)	(107,00)
<b>Receita operacional líquida</b>	<b>10.956,76</b>	<b>11.301,89</b>
<b>Custo do serviço de energia elétrica</b>	<b>(1.087,50)</b>	<b>(802,51)</b>
Custo com energia elétrica	(37,74)	(28,24)
Energia elétrica comprada para revenda	(919,36)	(348,36)
Encargo de uso do sistema de transmissão e distribuição	(130,40)	(425,91)
<b>Custo de operação</b>	<b>(7.173,47)</b>	<b>(7.056,95)</b>
Pessoal e administradores	(2.602,85)	(2.371,42)
Entidade de previdência privada	0,00	0,00
Material	(498,83)	(375,80)
Matéria-prima e insumos para produção de energia elétrica	0,00	0,00
Serviços de terceiros	(1.107,76)	(850,99)
Depreciação e amortização	(664,79)	(513,04)
Provisões (Reversão)	0,00	0,00
Outras	(146,53)	(111,54)
Despesas de Construção e Efeitos IFRS	(2.152,71)	(2.834,16)
<b>Custo do serviço prestado a terceiros</b>	<b>(8.260,97)</b>	<b>(7.859,46)</b>



**COOPERATIVA DE ELETRIFICAÇÃO DA  
REGIÃO DO ALTO PARAÍBA**  
Empresa Certificada ISO 9001:2008

CNPJ: 60.196.987/0001-93  
INSC. ESTADUAL: 504.005.697.116

site: www.cedrap.com.br  
e-mail: contato@cedrap.com.br

<b>Sobra operacional bruto</b>	<b>2.695,79</b>	<b>3.442,43</b>
<b>Despesas operacionais</b>	<b>(952,14)</b>	<b>(720,07)</b>
Despesas com vendas	(28,52)	(39,18)
Despesas gerais e administrativas	(199,23)	(195,84)
Outras despesas operacionais	(724,39)	(485,05)
<b>Resultado do serviço</b>	<b>1.743,65</b>	<b>2.722,35</b>
<b>Resultado de participações societárias</b>	<b>0,00</b>	<b>0,00</b>
<b>Receita (despesa) financeira</b>	<b>141,79</b>	<b>235,93</b>
Renda de aplicações financeiras	141,79	235,93
Variação monetária e acréscimo moratório - energia vendida	0,00	0,00
Variação monetária e acréscimo moratório - energia comprada	0,00	0,00
Encargos de dívidas	0,00	0,00
Variações monetárias vinculadas ao ativo permanente	0,00	0,00
Outros - encargos moratórios	0,00	0,00
<b>Resultado operacional</b>	<b>1.885,44</b>	<b>2.958,29</b>
<b>Receita não operacional</b>	<b>0,00</b>	<b>0,00</b>
<b>Despesa não operacional</b>	<b>0,00</b>	<b>0,00</b>
<b>(Prejuízo) Sobra antes da Contribuição Social e Imposto de Renda</b>	<b>1.885,44</b>	<b>2.958,29</b>
Contribuição social	(29,37)	0,00
Imposto de renda	(72,45)	0,00
<b>(Prejuízo) Sobra líquida antes das participações e da reversão dos juros sobre o capital próprio</b>	<b>1.783,62</b>	<b>2.958,29</b>
Reversão dos juros sobre o capital próprio	0,00	0,00
<b>(Prejuízo) Sobra antes do item extraordinário</b>	<b>1.783,62</b>	<b>2.958,29</b>
Item extraordinário	0,00	0,00
Participação nos lucros	0,00	0,00
<b>(Prejuízo) Sobra do exercício / período</b>	<b>1.783,62</b>	<b>2.958,29</b>
Reserva Legal - 20%	(185,23)	(216,55)
R.A.T.E.S - 5%	(903,78)	(1.929,68)
Reserva de Desenvolvimento - 10%	(92,62)	(108,27)
<b>(Prejuízo) Sobra Líquida a Disposição da AGO</b>	<b>602,00</b>	<b>703,79</b>
<b>(Prejuízo) Sobra por quota - R\$</b>	<b>0,18</b>	<b>0,21</b>

As notas explicativas da administração são parte integrante das demonstrações contábeis.

CNPJ nº 60.196.987/0001-93

**Demonstração das Mutações do Patrimônio Líquido dos Exercícios Findos**

em 31 de Dezembro de 2012 e 2011

(Valores expressos em milhares de reais)

	Capital Social	Reservas de Capital	Reserva de Reaval.	Reservas de Lucros	Lucros (Prejuízos) Acumulados	Legislação Societária	
						Recursos Dest. a Aumento de Capital	Total
<b>Saldo em 31 de dezembro de 2010</b>	<b>3.291,86</b>	<b>0,00</b>	<b>3.030,78</b>	<b>2.271,76</b>	<b>1.788,04</b>	<b>0,00</b>	<b>10.382,44</b>
Remuneração das imobilizações em curso	0,00	0,00	0,00	0,00	0,00	0,00	0,00
Aumento de capital social	18,71	0,00	0,00	0,00	0,00	0,00	18,71
Incentivos fiscais	0,00	0,00	0,00	0,00	0,00	0,00	0,00
Realização de reservas	0,00	0,00	(3.030,78)	3.030,78	0,00	0,00	0,00
Lucro líquido (prejuízo) do exercício	0,00	0,00	0,00	0,00	2.421,87	0,00	2.421,87
Destinação proposta à A.G.O.:	0,00	0,00	0,00	0,00	0,00	0,00	0,00
Reserva legal	0,00	0,00	0,00	1.468,18	(1.468,18)	0,00	0,00
Reserva de Lucros	0,00	0,00	0,00	2.037,95	(2.037,95)	0,00	0,00
Juros sobre o capital próprio	0,00	0,00	0,00	0,00	0,00	0,00	0,00
Dividendos	0,00	0,00	0,00	0,00	0,00	0,00	0,00
Reserva para invest.	0,00	0,00	0,00	0,00	0,00	0,00	0,00
<b>Saldo em 31 de dezembro de 2011</b>	<b>3.310,57</b>	<b>0,00</b>	<b>0,00</b>	<b>8.808,67</b>	<b>703,78</b>	<b>0,00</b>	<b>12.823,02</b>
Remuneração das imobilizações em curso	0,00	0,00	0,00	0,00	0,00	0,00	0,00
Aumento de Capital Social	8,36	0,00	0,00	0,00	0,00	0,00	8,36
Incentivos Fiscais	0,00	0,00	0,00	0,00	0,00	0,00	0,00
Realização de reservas	0,00	0,00	0,00	0,00	0,00	0,00	0,00
Lucro líquido (prejuízo) do exercício	0,00	0,00	0,00	0,00	1.783,62	0,00	1.783,62
Destinação proposta à A.G.O.:	0,00	0,00	0,00	0,00	0,00	0,00	0,00
Reserva legal	0,00	0,00	0,00	889,01	(889,01)	0,00	0,00
Reserva de Lucros	0,00	0,00	0,00	996,39	(996,39)	0,00	0,00
Juros sobre o capital próprio	0,00	0,00	0,00	0,00	0,00	0,00	0,00
Dividendo	0,00	(101,82)	0,00	0,00	0,00	0,00	(101,82)
Reserva para invest.	0,00	0,00	0,00	0,00	0,00	0,00	0,00
<b>Saldo em 31 de dezembro de 2012</b>	<b>3.318,93</b>	<b>(101,82)</b>	<b>0,00</b>	<b>10.694,07</b>	<b>602,00</b>	<b>0,00</b>	<b>14.513,18</b>

As notas explicativas da administração são parte integrante das demonstrações contábeis.

**DEMONSTRAÇÃO DO FLUXO DE CAIXA**  
**COOPERATIVA DE ELETRIFICAÇÃO DA REGIÃO DO ALTO PARAÍBA**  
**CNPJ nº 60.196.987/0001-93**

**Demonstração do Fluxo de Caixa Dos Exercícios Findos**  
**em 31 de Dezembro de 2012 e 2011**

**(Valores expressos em milhares de reais)**

	<b>Legislação Societária</b>	
	<b>2012</b>	<b>2011</b>
<b>Fluxos de Caixa das Atividades Operacionais</b>		
Recebimentos de Consumidores	16.982,78	9.858,06
Pagamentos a Fornecedores	(7.463,26)	(5.412,20)
Fornecedores Energia Elétrica Comprada	(927,53)	(586,41)
Salários e Encargos Sociais	(3.120,03)	(2.307,02)
<b>Caixa Gerada pelas Operações</b>	<b>5.471,96</b>	<b>1.552,43</b>
Encargos Setoriais	(1.135,03)	(728,79)
Juros Pagos	(40,14)	(73,73)
Tributos Federais (IRPJ, CSLL, IRRF, PIS, COFINS)	(509,29)	(516,70)
Tributos Estaduais (ICMS)	(1.767,72)	(1.501,62)
Tributos Municipais (COSIP, ISSQN)	0,00	(6,63)
<b>Fluxo de Caixa Antes dos Itens Extraordinários</b>	<b>2.019,78</b>	<b>(1.275,04)</b>
Imposto de Renda na Fonte sobre Dividendos Recebidos	0,00	0,00
Indenizações	(262,10)	(5,28)
Associações e Convênios	0,00	0,00
Viagens	(42,68)	(24,20)
Outras Receitas	194,77	20,64
<i>Caixa Líquida Provenientes das Atividades Operacionais</i>	<i>1.909,77</i>	<i>(1.283,88)</i>
<b>Fluxos de Caixa das Atividades de Investimentos</b>		
Aquisição da Subsidiária Líquido da Caixa Incluída na Aquisição.	0,00	0,00
Compra de Ativo Imobilizado	0,00	0,00
Recebido pela Venda de Imobilizado	5,18	0,00
Juros Recebidos	0,00	0,00
Titulos de Capitalização	0,00	0,00
Dividendos Recebidos	0,00	0,00
<i>Caixa Líquida usada nas Atividades de Investimentos</i>	<i>5,18</i>	<i>0,00</i>
<b>Fluxos de Caixa das Atividades Financeiras</b>		
Recebido pela Emissão de Ações de Capital	0,00	0,00
Recebido por Empréstimo a Longo Prazo	72,00	0,00
Devolução de Adiantamentos por Funcionários	0,00	0,00
Devolução (Adiantamento) a Fornecedor	0,00	0,00
Receitas de Aplicações Financeiras	90,40	311,70
Recebimentos de Empréstimos	0,00	508,20
Pagamentos de Empréstimos	(97,39)	(89,36)
Cheques Devolvidos	0,00	0,00
Dividendos Pagos	0,00	0,00
Despesas Bancárias	(265,80)	(72,21)
Outras Devoluções	0,00	0,00
<i>Caixa Líquida usada nas Atividades Financeiras</i>	<i>(200,79)</i>	<i>658,33</i>
<b>Aumento (Redução) Líquido no Caixa e Equivalentes à Caixa</b>	<b>1.714,16</b>	<b>(625,54)</b>
<b>Caixa e Equivalentes à Caixa no Começo do Período</b>	<b>2.459,81</b>	<b>3.085,35</b>
<b>Caixa e Equivalentes à Caixa no Fim do Período</b>	<b>4.173,97</b>	<b>2.459,81</b>
<b>Variação pelo Caixa</b>	<b>1.714,16</b>	<b>(625,54)</b>

**DEMONSTRAÇÃO DO VALOR ADICIONADO**  
**COOPERATIVA DE ELETRIFICAÇÃO DA REGIÃO DO ALTO PARAÍBA**  
**CNPJ nº 60.196.987/0001-93**

**Demonstração do Valor Adicionado Dos Exercícios Findos**  
**em 31 de Dezembro de 2012 e 2011**

**(Valores expressos em milhares de reais)**

	<b>Legislação Societária</b>	
	<b>2012</b>	<b>2011</b>
<b>Receitas</b>	<b>14.035,93</b>	<b>10.880,91</b>
Venda de energia e serviços	14.064,45	10.920,09
Provisão para créditos de liquidação duvidosa	(28,52)	(39,18)
Resultado não operacional	0,00	0,00
<b>(-) Insumos adquiridos de terceiros</b>	<b>(5.271,97)</b>	<b>(2.390,21)</b>
Insumos consumidos	0,00	0,00
Outros insumos adquiridos	(2.396,96)	(209,59)
Material e serviços de terceiros	(2.875,01)	(2.180,61)
<b>(=) Valor adicionado bruto</b>	<b>8.763,96</b>	<b>8.490,71</b>
<b>(-) Quotas de reintegração</b>	<b>(671,84)</b>	<b>(519,84)</b>
<b>(=) Valor adicionado líquido</b>	<b>8.092,12</b>	<b>7.970,87</b>
<b>(+) Valor adicionado transferido</b>	<b>141,79</b>	<b>390,91</b>
Receitas (Despesas) financeiras	141,79	390,91
Resultado da equivalência patrimonial	0,00	0,00
<b>(=) Valor adicionado a distribuir</b>	<b>8.233,91</b>	<b>8.361,78</b>
<b>Distribuição do valor adicionado:</b>		
<b>Pessoal</b>	<b>2.592,93</b>	<b>2.366,91</b>
Remunerações	2.332,23	1.492,54
Encargos sociais (exceto INSS)	356,01	134,23
Entidade de previdência privada	0,00	0,00
Auxílio alimentação	260,21	184,07
Incentivo à aposentadoria e demissão voluntária	0,00	0,00
Provisão para gratificação	0,00	0,00
Convênio assistencial e outros benefícios	351,15	183,06
Participação nos resultados	0,00	0,00
Custos imobilizados	(706,67)	(17,96)
Provisão trabalhista	0,00	390,97
<b>Governo</b>	<b>3.857,36</b>	<b>2.881,60</b>
INSS (sobre folha de pagamento)	607,86	427,59
ICMS	1.928,79	1.606,68
Imposto de renda e contribuição social	101,82	0,00
Outros (PIS/ COFINS/ enc.setoriais, outros)	1.218,89	847,34
<b>Financiadores</b>	<b>0,00</b>	<b>154,98</b>
Juros e variações cambiais	0,00	154,98
Aluguéis	0,00	0,00
<b>Acionistas</b>	<b>1.783,62</b>	<b>2.958,29</b>
Remuneração do capital próprio	0,00	0,00
Lucros retidos	1.783,62	2.958,29
<b>Valor adicionado (médio) por empregado</b>	<b>111,27</b>	<b>144,17</b>



## **Notas Explicativas**

---

**Notas Explicativas às Demonstrações Contábeis em 31 de dezembro de 2012 e 2011**  
(Valores expressos em milhares de reais)**1 Contexto Operacional**

A CEDRAP é uma sociedade cooperativa, destinada a pesquisar, estudar, planejar, construir e explorar a Distribuição e Comercialização de Energia, sendo tais atividades regulamentadas pela Agência Nacional de Energia Elétrica - ANEEL, e pelo Ministério de Minas e Energia. A Permissionária está autorizada a participar de consórcios ou companhias, em conjunto com empresas públicas e/ou privadas, com o objetivo de desenvolver atividades nas áreas de energia, observada a Legislação aplicável.

**2 Das Permissões**

A CEDRAP detém permissão válida até o ano 2028, para a Distribuição e Comercialização de Energia Elétrica, em sua área de permissão, nos Municípios de Paraibuna, Jambeiro, Santa Branca, Redenção da Serra e Natividade da Serra, Caraguatatuba e Salesópolis, Estado de São Paulo, conforme contrato de Permissão N° 001/2008 assinado em 20/06/2008. Atualmente, (base Dezembro/2012), possui 4.986 consumidores. Atualmente não atendemos a nenhum "Consumidor Livre". O prazo concedido neste contrato com o Poder Concedente tem sua vigência do dia 20/06/2008 até o dia 19/06/2028.

**3 Apresentação das Demonstrações Contábeis**

Embora a CEDRAP seja uma sociedade cooperativa, regida pela Lei 5.764/71, atendendo as determinações do Órgão Regulador, as demonstrações contábeis estão sendo apresentadas de acordo com as disposições da Lei das Sociedades por Ações, conjugadas com a legislação específica emanada pela Agência Nacional de Energia Elétrica - ANEEL e instruções da Comissão de Valores Mobiliários - CVM, observando rigorosamente as exigências contidas no Manual de Contabilidade do Setor Elétrico - MCSE, instituído pela Resolução ANEEL n° 444, de 26 de outubro de 2001.

Na elaboração das demonstrações financeiras, a empresa adotou as mudanças nas práticas contábeis adotadas no Brasil introduzidas pelos pronunciamentos técnicos emitidos pelo Comitê de Pronunciamentos Contábeis - CPC, estando alinhando às Normas Internacionais de Contabilidade emitidas pelo IASB - (International Accounting Standar Board) com vigências para os exercícios sociais iniciados a partir de 1° de janeiro de 2011, com aplicação retrospectiva a 1° de janeiro de 2010 (balanço de abertura) para fins de comparabilidade.

Conforme determinação da SFF/ANEEL, com o intuito de buscar a harmonização com as normas internacionais de contabilidade, destacou as transferências do Ativo Imobilizado Vinculado para o Grupo Intangível e Ativo Financeiro conforme ICPC 01 e ICPC 05, determinados pelo Comitê de Pronunciamentos Contábeis.

Como o ICPC 01 não foi aprovado pela SFF/ANEEL, seus efeitos figuram somente nas Demonstrações Societárias. Em 2011 entrou em vigor a Contabilidade Regulatória, instituída pela Resolução ANEEL 396/2010. Orientações complementares foram expedidas pela SFF/ANEEL através dos Despachos 4.722/2009, 4.097/2010 e 4.991/2011.

A adoção deste procedimento resultou na reclassificação para o Ativo Intangível de R\$ 8.002,71 mil em 2012 e R\$ 5.561,10 em 2011 e para Ativos Financeiros de R\$ 1.745,62 mil em 2012 e R\$ 492,75 mil em 2011.

#### **4 Principais Práticas Contábeis**

##### **. Aplicações no mercado aberto e títulos e valores mobiliários**

Estão, quando aplicável, demonstrados pelo custo, acrescido das remunerações contratadas, reconhecidas proporcionalmente até a data das demonstrações contábeis (Nota 5).

##### **. Consumidores, Concessionárias e Permissionárias.**

Engloba o fornecimento de energia faturada e não faturada até 31 de dezembro de 2012, contabilizado com base no regime de competência.

##### **. Provisão para créditos de liquidação duvidosa**

Está reconhecida em valor considerado suficiente pela Administração para cobrir as perdas na realização das contas a receber, de acordo com as Instruções contidas no Manual de Contabilidade do Setor Elétrico - MCSE (Nota 6).

##### **. Estoque (inclusive do Ativo Imobilizado)**

Os materiais em estoque, classificados no Ativo Circulante, estão registrados ao custo médio de aquisição e, aqueles destinados a investimentos, estão classificados no Ativo Imobilizado em Curso pelo custo de aquisição e, também, controlado pelo custo médio.

##### **. Investimentos**

A CEDRAP não possui outros investimentos, senão em seu próprio Imobilizado, destinado ao Serviço Público de Energia Elétrica.

##### **. Imobilizado**

Registrado ao custo de aquisição ou construção, deduzido de depreciação calculada pelo método linear, tomando-se por base os saldos contábeis registrados nas respectivas Unidades de Cadastro - UC, conforme determina a Portaria DNAEE nº 815, de 30 de novembro de 1994, às taxas anuais constantes da tabela anexa à Resolução ANEEL nº 02 de 24 de dezembro de 1997, nº 44, de 17 de março de 1999, nº 240 de 05/12/2006 e nº 474, de 07 de fevereiro de 2012. Em função do disposto nas Instruções Contábeis do Manual de Contabilidade do Setor Elétrico - MCSE, os juros, encargos financeiros e variações monetárias relativos aos financiamentos obtidos de terceiros, efetivamente aplicados no imobilizado em curso, estão registrados neste subgrupo como custo. A



partir de 2011, a Resolução DNAEE 815/94 será substituída pela Resolução ANEEL 367/2009 e 4.097/2010 da ANEEL.

• **Imposto de renda diferido**

A CEDRAP não diferiu nenhum Imposto de Renda no exercício de 2012 ou anterior.

• **Plano de complementação de aposentadoria e pensão.**

A CEDRAP não possui Planos Complementares de Aposentadoria e Pensão.

• **Apuração do resultado**

As receitas e despesas são reconhecidas pelo regime de competência.

• **Outros direitos e obrigações**

Demais ativos e passivos circulantes e de longo prazo estão atualizados até a data do balanço, quando legal ou contratualmente exigidos.

• **Estrutura das demonstrações contábeis**

Com referencia às novas implementações na estrutura das demonstrações contábeis, em face da harmonização internacional e, em virtude do atendimento do Ofício de Encerramento nº 2.775/2008 – SFF/ANEEL, nº 4.097/2010 – SFF/ANEEL e nº 155/2013 – SFF/ANEEL, e Despacho ANEEL 4.722/2009 e 4.991/2011 – SFF/ANEEL, aplicou-se a mudança nos quadros do Ativo e Passivo, incluindo os subgrupos Ativo não Circulante e Passivo não Circulante, excluindo-se o grupo de Ativo Permanente, conforme determinação do Órgão Regulador.

Vale salientar que, neste exercício de 2012, a SFF/ANEEL determinou que, no Balanço Regulatório, fossem utilizados modelos diferenciados com a exposição das informações de forma direcionada a apuração de dados tarifários e que demonstrem o equilíbrio econômico-financeiro da Concessão / Permissão.

Adicionalmente, incluiu no rol das Demonstrações Contábeis, as chamadas Notas Conciliatórias que demonstram os ajustes efetuados entre o Balanço Societário e o Balanço Regulatório. Todos os quadros que compõem o Balanço Regulatório, a partir do exercício 2011, deverão, também, serem auditados pelo mesmo Auditor Independente das Demonstrações Contábeis Societárias, conforme Manual expedido pela ANEEL exclusivamente para esse fim.

Adicionalmente, conforme Despacho SFF/ANEEL nº 4.097/2010 e 4.991/2011 publicados as Demonstrações Contábeis Regulatórias constituídas das peças o BPR – Balanço Patrimonial Regulatório, composto dos quadros do Ativo Regulatório, Passivo Regulatório e DRER – Demonstração do Resultado do Exercício Regulatório e o BP – Balanço Patrimonial Societário, já com a aplicação dos conceitos internacionais.

## 5 Aplicações no Mercado Aberto, Títulos e Valores Mobiliários

A Permissionária possui o montante de R\$ 1.988,85 (Reais/mil) em Títulos e Valores Mobiliários, devidamente contabilizados, desdobrados conforme demonstramos a seguir:

Instituição	Tipo de aplicação	Vencimento	Remuneração	Legislação Societária	
				2012	2011
Banco Santander S/A	Fundo DI	Indeterminado	DI	277,54	1.149,97
Banco Santander S/A	Aplicação CDB	Indeterminado	CDB-DI	1.261,12	1.247,45
Banco Santander S/A	Renda Fixa	Indeterminado	Poupança	1,19	19,42
Banco do Brasil	Aplicação CDB	Indeterminado	CDB-DI	449,00	0,00
<b>TOTAL</b>				<b>1.988,85</b>	<b>2.416,84</b>

## 6 Consumidores, Concessionárias e Permissionárias

Os valores referentes a Consumidores, Concessionárias e Permissionárias dos períodos de 2012 e 2011, estão assim elencados, a seguir:

	Legislação Societária	
	2012	2011
<b>Consumidores</b>		
Faturados	1.520,22	1.535,32
Não faturados	366,22	442,35
<b>Sub Total</b>	<b>1.886,44</b>	<b>1.977,67</b>
Concessionárias	0,00	0,00
Permissionárias	0,00	0,00
Comercialização no âmbito do CCEE	0,00	0,00
<b>Sub Total</b>	<b>0,00</b>	<b>0,00</b>
<b>Total</b>	<b>1.886,44</b>	<b>1.977,67</b>

Composição das Contas a Receber:

**Legislação Societária**

Consumidor/ Concessionárias/ Permissionárias	Vincendos	Vencidos até 90 dias	Vencidos há mais de 90 dias	Total	Provisão para Devedores Duvidosos		Saldo	
					2012	2011	2012	2011
Residencial	244,73	124,15	47,76	<b>416,64</b>	84,14	70,74	332,50	437,79
Industrial	448,47	49,10	23,45	<b>521,02</b>	4,92	3,34	516,10	415,98
Comércio, Serviços e Outras Atividades	145,17	36,81	43,90	<b>225,88</b>	73,60	68,02	152,28	176,24
Rural	144,31	93,58	65,57	<b>303,46</b>	99,81	93,95	203,65	221,31
<b>Poder Público</b>	<b>9,57</b>	<b>0,60</b>	<b>0,00</b>	<b>10,17</b>	<b>0,00</b>	<b>0,00</b>	<b>10,17</b>	<b>6,60</b>
Federal	0,00	0,00	0,00	<b>0,00</b>	0,00	0,00	0,00	0,00
Estadual	0,00	0,00	0,00	<b>0,00</b>	0,00	0,00	0,00	0,00
Municipal	9,57	0,60	0,00	<b>10,17</b>	0,00	0,00	10,17	6,60
Iluminação Pública	17,39	0,00	0,00	<b>17,39</b>	0,00	0,00	17,39	27,86
Serviço Público	23,02	2,61	0,00	<b>25,63</b>	0,00	0,00	25,63	13,49
Atualização Regime de Competência	0,00	0,00	0,00	<b>0,00</b>	0,00	0,00	0,00	0,00
Encargo a Recuperar na Tarifa	0,00	0,00	0,00	<b>0,00</b>	0,00	0,00	0,00	0,00
Renda Não Faturada	366,22	0,00	0,00	<b>366,22</b>	0,00	0,00	366,22	442,36
<b>Subtotal – Consumidores</b>	<b>1.398,88</b>	<b>306,85</b>	<b>180,68</b>	<b>1.886,41</b>	<b>262,47</b>	<b>236,05</b>	<b>1.623,94</b>	<b>224,65</b>
Concessionárias	0,00	0,00	0,00	<b>0,00</b>	0,00	0,00	0,00	0,00
Permissionárias	0,00	0,00	0,00	<b>0,00</b>	0,00	0,00	0,00	0,00
Comercialização no MAE	0,00	0,00	0,00	<b>0,00</b>	0,00	0,00	0,00	0,00
Concessionária / Permissionárias	0,00	0,00	0,00	<b>0,00</b>	0,00	0,00	0,00	0,00
<b>TOTAL</b>	<b>1.398,88</b>	<b>306,85</b>	<b>180,68</b>	<b>1.886,41</b>	<b>262,47</b>	<b>236,05</b>	<b>1.623,94</b>	<b>224,65</b>

A provisão para créditos de liquidação duvidosa foi constituída considerando os principais critérios a seguir elencados:

- 1) Análise criteriosa do Contas a Receber para casos específicos;
- 2) Casos Normais, conforme Manual de Contabilidade do Setor Elétrico - MCSE, sendo:
  - a) Residenciais vencidos há mais de 90 dias;
  - b) Comerciais vencidos há mais de 180 dias;
  - c) Industrial, Poder Público e Iluminação Pública vencidos há mais de 360 dias.

## 7 Conta de Resultado a Compensar - CRC

A CEDRAP não possui valores na Conta de Resultado a Compensar – CRC.

## 8 Outros Créditos

Com referência a Outros Créditos, (Curto e Longo Prazo), os valores de 2012 e 2011 estão assim distribuídos:

	Legislação societária	
	2012	2011
Contrato de mútuo	0,00	0,00
Adiantamentos a fornecedores	0,00	0,00
Incentivos fiscais	0,00	0,00
Empréstimos compulsórios	0,00	0,00
PASEP a compensar	0,00	0,00
Caução do contrato da STN	0,00	0,00
Outros créditos a receber	2.267,30	524,17
<b>Total</b>	<b>2.267,30</b>	<b>524,17</b>

## 9 Investimentos

A CERAP não possui nenhum Investimento que não seja direcionado ao seu próprio Ativo Imobilizado, integrante do Serviço Público de Energia Elétrica.

## 10 Imobilizado

	Legislação Societária			
	2012	2011	2012	2011
Em serviço	9.416,85	8.751,85		
Em serviço - Reintegração Acumulada (-)	(645,65)	(2.466,15)		
Em curso	1.721,91	2.761,09		
Ativos Financeiros Concessão	1.745,62	492,75		
<b>Sub Total</b>	<b>12.238,73</b>	<b>9.539,54</b>		
Obrig. especia is vinc.à conc.do serv.público de energia elétrica	(2.284,81)	(1.860,59)		
<b>Sub Total</b>	<b>(2.284,81)</b>	<b>(1.860,59)</b>		
<b>Total</b>	<b>9.953,92</b>	<b>7.678,95</b>		

	Legislação Societária			
		2012	2011	
	Taxas anuais médias de depreciação (%)	Custo	Depreciação e amortização acumulada	Valor Líquido
<b>Em serviço</b>				
<b>Geração</b>				
Custo histórico		0,00	0,00	0,00
Correção monetária especial		0,00	0,00	0,00
Reavaliação		0,00	0,00	0,00
<b>Transmissão</b>				
Custo histórico		0,00	0,00	0,00
Correção monetária especial		0,00	0,00	0,00
Reavaliação		0,00	0,00	0,00
<b>Distribuição</b>				
Custo histórico	10,90%	10.467,81	(391,22)	10.076,59
Correção monetária especial		0,00	0,00	0,00
Reavaliação		0,00	0,00	0,00
<b>Comercialização</b>				
Custo histórico	14,15%	29,92	(20,09)	9,82
Correção monetária especial		0,00	0,00	0,00
Reavaliação		0,00	0,00	0,00
<b>Administração</b>				
Custo histórico	23,55%	664,73	(234,33)	430,41
Correção monetária especial		0,00	0,00	0,00
Reavaliação		0,00	0,00	0,00
<b>Ativ. não vinc.à conces.do Sev.Públ.de E. Elétrica</b>				
Custo histórico		0,00	0,00	0,00
Correção monetária especial		0,00	0,00	0,00
Reavaliação		0,00	0,00	0,00
		<b>11.162,46</b>	<b>(645,65)</b>	<b>10.516,82</b>
<b>Em curso</b>				
Geração		0,00	0,00	0,00
Transmissão		0,00	0,00	0,00
Distribuição		1.667,39	0,00	1.667,39
Comercialização		28,27	0,00	28,27
Administração		26,25	0,00	26,25
Atividades não vinc. à concessão do Serv. Públ. de Energia Elétrica		(2.284,81)	0,00	(2.284,81)
		<b>(562,90)</b>	<b>0,00</b>	<b>(562,90)</b>
<b>Total</b>		<b>10.599,56</b>	<b>(645,65)</b>	<b>9.953,92</b>

As principais taxas anuais de depreciação por macro atividade, de acordo com a Resolução ANEEL nº 44/1999 atualizada pela Resolução ANEEL nº 474/2012, são as seguintes:

**Taxas Anuais de Depreciação (%)**

**Distribuição**

Banco de Capacitores	6,7%
Chave de Distribuição	6,7%
Condutor do Sistema de Distribuição	3,57%
Estrutura (Poste) do Sistema de Distribuição	3,57%
Estrutura (Torre) do Sistema de Distribuição	2,70%
Regulador de Tensão do Sistema de Distribuição	4,35%
Transformador de Distribuição	4,0%
Medidor Eletromecânico	4,0%
Medidor eletrônico	7,69%
Veículo	14,29%

**Comercialização**

**Administração Central**

Edificações – Outras	3,33%
Equipamento Geral	6,25%
Veículos	14,29%

De acordo com os artigos 63 e 64 do Decreto nº 41.019 de 26 de fevereiro de 1957, os bens e instalações utilizados na geração, transmissão, distribuição e comercialização de energia elétrica são vinculados a estes serviços, não podendo ser retirados, alienados, cedidos ou dados em garantia hipotecária sem a prévia e expressa autorização do Órgão Regulador. A Resolução ANEEL nº 20/1999 regulamenta a desvinculação de bens das concessões do Serviço Público de Energia Elétrica, concedendo autorização prévia para desvinculação de bens inservíveis à concessão, quando destinados à alienação, determinando que o produto da alienação seja depositado em conta bancária vinculada para aplicação na concessão.

Não houve neste exercício Imobilização de juros e variações monetárias, já que, não obtivemos empréstimos e financiamentos destinados ao Ativo Imobilizado em Serviço.

	<b>Geração</b>	<b>Transmissão</b>	<b>Distribuição</b>	<b>Comercialização</b>	<b>Legislação Societária Atividades não vinculadas</b>	<b>Total</b>
Juros contabilizados no resultado	0,00	0,00	0,00	0,00	0,00	0,00
(-) Transferências para o imobilizado em curso	0,00	0,00	0,00	0,00	0,00	0,00
Efeito líquido do resultado	0,00	0,00	0,00	0,00	0,00	0,00
<b>Total</b>	<b>0,00</b>	<b>0,00</b>	<b>0,00</b>	<b>0,00</b>	<b>0,00</b>	<b>0,00</b>
Variações monetárias e cambiais	0,00	0,00	0,00	0,00	0,00	0,00
(-) Transferências para o imobilizado em curso	0,00	0,00	0,00	0,00	0,00	0,00
Efeito líquido do resultado	0,00	0,00	0,00	0,00	0,00	0,00
<b>Total</b>	<b>0,00</b>	<b>0,00</b>	<b>0,00</b>	<b>0,00</b>	<b>0,00</b>	<b>0,00</b>

### **Obrigações Vinculadas à Concessão do Serviço Público de Energia Elétrica**

São obrigações vinculadas à Concessão do Serviço Público de Energia Elétrica e representam os valores da União, dos Estados, dos Municípios e dos consumidores, bem como as doações não condicionadas a qualquer retorno a favor do doador e as subvenções destinadas a investimentos no Serviço Público de Energia Elétrica na atividade de Distribuição. O prazo de vencimento dessas obrigações é aquele estabelecido pelo Órgão Regulador para concessões de geração, transmissão e distribuição, cuja quitação ocorrerá ao final da concessão.

A partir de 1º de janeiro de 1996, estas obrigações não estão sendo mais atualizadas pelos efeitos da inflação.

Por meio do Despacho SFF/ANEEL nº 3.073, de 28 de dezembro de 2006, foi instituída a subconta 223.0x.x.x.x5 – Obrigações Vinculadas à Concessão do Serviço Público de Energia Elétrica – Participações e Doações – Reintegração Acumulada – AIS, cuja função é o registro da reintegração de bens constituídos com recursos oriundos de Participações e Doações (Obrigações Especiais), com a finalidade de anular o seu efeito no resultado contábil.

Com a edição da Resolução ANEEL 396/2010, as instruções para a anulação do efeito da Depreciação das Obrigações Especiais foram determinadas pelo método de aplicação do mesmo percentual médio da cota de depreciação, naquele mês, na Atividade em que está registrada a Obrigação.

**Composição destas Obrigações:**

	<b>Legislação Societária</b>	
	<b>2012</b>	<b>2011</b>
Participação da União	1.059,40	939,48
Participação dos Estados	0,00	0,00
Participação dos Municípios	0,00	0,00
Participação do consumidor	1.142,98	921,10
Obrig. Especiais em Curso	82,44	0,00
<b>Total</b>	<b>2.284,81</b>	<b>1.860,59</b>

**Demonstrativo do Valor Reintegrado:**

<b>Obrigações Especiais</b>	<b>2012</b>	<b>2011</b>
<b>Valor Original</b>	<b>2.567,64</b>	<b>2.115,10</b>
<b>Reintegração acumulada</b>	<b>(365,26)</b>	<b>(224,51)</b>
<b>Obrig. Especiais em Curso</b>	<b>82,43</b>	<b>0,00</b>
<b>Valor Líquido</b>	<b>2.284,81</b>	<b>1.890,59</b>

A Resolução ANEEL nº 223, de 29/04/2003 e a Resolução Normativa da ANEEL No. 250 de 13/02/2007, que estabeleceram as condições gerais para elaboração dos Planos de Universalização de Energia Elétrica e, visaram o atendimento de novas unidades consumidoras ou aumento de carga, regulamentando o disposto nos artigos 14 e 15 de Lei nº 10.438, de 26/06/2002, fixa as responsabilidades das concessionárias e permissionárias do Serviço Público de Distribuição de Energia Elétrica. Tais fatores já têm diminuído consideravelmente o valor da participação financeira dos consumidores nos exercícios apresentados.

Apesar da Agência Reguladora (ANEEL) ter recepcionado a aplicação do CPC 27 pelo Despacho nº 4.722/2009, corroboramos com o entendimento da mesma no que tange a não aplicação de uma referência feita no ICPC 10, no sentido que o valor residual e a vida útil de um ativo são revisados pelo menos ao final de cada exercício e, se as expectativas diferem das estimativas anteriores, a mudança deve ser contabilizada como mudança de estimativa contábil. Segundo o Pronunciamento Técnico CPC 23 – Políticas Contábeis, Mudança de Estimativa e Retificação de Erro. Tal fato se dá por ser competência do Agente Regulador além de determinar estudos de vida útil dos bens do Agente, promove ações coordenadas de avaliação (VNR) a cada 4 anos no Processo de Revisão Tarifária Periódica.



## 11 Diferido

Em 1º de janeiro de 2008 entrou em vigor a Lei 11.638/07, com alterações posteriores, a qual alterou substancialmente o previsto na Lei 6.404/76. Em razão destas mudanças, ratificadas pela ANEEL, os valores constantes no Grupo Diferido que não possam ser reclassificados para outro grupo de ativos, devem ser baixados. Por essa razão, não possuímos mais saldo neste Grupo.

## 12 Fornecedores

	<b>Legislação Societária</b>	
	<b>2012</b>	<b>2011</b>
Elektro Eletricidade e Serviços S.A	0,00	0,00
Bandeirante Energia S.A	41,81	74,23
Proinfa	11,41	0,00
<b>Sub Total - Fornecedores de E. Elétrica</b>	<b>53,21</b>	<b>74,23</b>
Fornecedores de Energia Elétrica – CCEE	0,00	0,00
<b>Sub Total</b>	<b>0,00</b>	<b>0,00</b>
Materiais e Serviços	1.847,95	356,49
<b>Sub Total - Materiais e Serviços</b>	<b>1.847,95</b>	<b>356,49</b>
<b>Total</b>	<b>1.901,16</b>	<b>430,72</b>

## 13 Empréstimos e Financiamentos

	<b>Legislação Societária</b>				
	<b>Circulante</b>		<b>Longo Prazo</b>	<b>Total</b>	
	<b>Principal</b>	<b>Encargos</b>	<b>Principal</b>	<b>2012</b>	<b>2011</b>
<b>Moeda estrangeira</b>	0,00	0,00	0,00	0,00	0,00
<b>Sub Total</b>	<b>0,00</b>	<b>0,00</b>	<b>0,00</b>	<b>0,00</b>	<b>0,00</b>
<b>Moeda Nacional</b>					
Eletrobrás Luz para Todos	56,19	0,00	696,45	752,64	680,64
<b>Total</b>	<b>56,19</b>	<b>0,00</b>	<b>696,45</b>	<b>752,64</b>	<b>778,02</b>

## 14 Taxas Regulamentares

Demonstramos abaixo as Taxas Regulamentares sob responsabilidade de nossa Empresa, referente aos exercícios 2012 e 2011.

**Legislação Societária**

	2012	2011
Compensação Financeira pela Utilização de Recursos Hídricos	0,00	0,00
Quota de Reserva Global de Reversão – RGR	11,17	16,48
Quota da Conta de Consumo de Combustível – CCC	19,11	35,43
Quota da Conta de Consumo de Combustível – CCC 0,30%	10,08	3,44
Taxa de fiscalização – ANEEL	3,43	2,94
Conta de Desenvolvimento Energético - CDE	26,09	26,09
Pesquisa e Desenvolvimento Energético - PEE	146,69	66,41
Pesquisa e Desenvolvimento - P&D	40,14	44,48
<b>Total</b>	<b>256,70</b>	<b>195,27</b>

**15 Tributos e Contribuições Sociais - Longo Prazo**

A CEDRAP não possui Tributos e Contribuições contabilizados no Passivo a Longo Prazo.

**16 Imposto de Renda e Contribuição Social Diferidos**

Em 31 de dezembro de 2012, a CEDRAP possuía o valor de R\$ 0,43 de Imposto de Renda e o valor de R\$ 0,16 de Contribuição Social.

**17 Provisões para Contingências**

Contingência	Legislação Societária					
	2012			2011		
	Valor da Provisão		Depósitos Judiciais	Valor da Provisão		Depósitos Judiciais
No Exercício	Acumulada		No Exercício	Acumulada		
<b>Trabalhistas</b>						
Plano Bresser	0,00	0,00	0,00	0,00	0,00	0,00
Plano Collor	0,00	0,00	0,00	0,00	0,00	0,00
Periculosidade	0,00	0,00	0,00	0,00	0,00	0,00
Outros	0,00	0,00	0,00	0,00	0,00	0,00
<b>Subtotal</b>	<b>0,00</b>	<b>0,00</b>	<b>0,00</b>	<b>0,00</b>	<b>0,00</b>	<b>0,00</b>
<b>Cíveis</b>						
Fornecedores	0,00	0,00	0,00	0,00	0,00	0,00
Consumidores	0,00	0,00	16,12	0,00	0,00	16,12
Empreiteiros	0,00	0,00	0,00	0,00	0,00	0,00
Outros	0,00	0,00	0,00	0,00	0,00	0,00
<b>Subtotal</b>	<b>0,00</b>	<b>0,00</b>	<b>0,00</b>	<b>0,00</b>	<b>0,00</b>	<b>0,00</b>
<b>Fiscais</b>						
Cofins	0,00	0,00	0,00	0,00	0,00	0,00
Pis/Pasep	0,00	0,00	0,00	0,00	0,00	0,00
Outros	0,00	0,00	0,00	0,00	0,00	0,00
<b>Subtotal</b>	<b>0,00</b>	<b>0,00</b>	<b>0,00</b>	<b>0,00</b>	<b>0,00</b>	<b>0,00</b>
<b>Total</b>	<b>0,00</b>	<b>0,00</b>	<b>16,12</b>	<b>0,00</b>	<b>0,00</b>	<b>16,12</b>

- **Contingências Trabalhistas**

Não há provisão para contingências trabalhistas na CEDRAP no exercício de 2012 e anteriores.

- **Contingências Fiscais**

Não há provisão para contingências fiscais na CEDRAP no exercício de 2012 e anteriores.

## 18 Patrimônio Líquido

### Capital Social

O capital social em 31 de dezembro de 2012 representa R\$ 3.318,93 (Reais/mil), sendo composto por 3.318.930 cotas de responsabilidade limitada de R\$ 1,00 cada, com a seguinte composição:

<b>Cotistas</b>	<b>Cotas</b>	<b>%</b>
Associados	3.318.930	100,0000
<b>T O T A L</b>	<b>3.318.930</b>	<b>100,00</b>

### Reserva de Capital e Reserva de Lucros

A composição das Reservas de Capital e Reserva de Lucros, estão desdobrados de acordo com a tabela a baixo:

#### Reservas de Capital

	<b>Legislação Societária</b>	
	<b>2012</b>	<b>2011</b>
Remuneração do imobilizado em curso até 31/12/2001	-	-
Doações e subvenções para investimentos	-	-
Conta de resultados a compensar (CRC)	-	-
Outras	(101,82)	-
<b>Sub Total</b>	<b>(101,82)</b>	<b>-</b>
<b>Total da Reserva de Capital</b>	<b>(101,82)</b>	<b>-</b>

#### Reservas de Lucros

	<b>Legislação Societária</b>	
	<b>2012</b>	<b>2011</b>
Reserva legal	7.144,80	6.255,78
RATES	3.020,07	2.116,29
Reserva de Desenvolvimento	529,21	436,59
Reserva de Contingencia	-	-
Reserva de Reavaliação	-	-
Lucros Acumulados a disposição da AGO	602,00	703,78
Capital social	3.318,93	3.310,57
<b>Sub Total</b>	<b>14.615,00</b>	<b>12.823,01</b>
<b>Total das Reservas</b>	<b>14.513,18</b>	<b>12.823,01</b>

## Ajustes de Exercícios Anteriores

Durante o exercício de 2012 não houve nenhum ajuste em exercícios anteriores.

## 19 Dividendos e Juros sobre o Capital Próprio

Durante o exercício de 2012, não houve Dividendos e Juros sobre o Capital próprio..

## 20 Fornecimento e Suprimento de Energia Elétrica

	<u>Nº de Consumidores</u>		<u>MWh</u>		<u>Legislação Societária</u>	
	2012	2011	2012	2011	2012	2011
<b>Consumidores</b>						
Residencial	3.612	3.239	5.073,71	3.693,88	2.529,03	1.832,76
Industrial	18	20	18.701,61	16.866,84	5.640,29	5.058,36
Comercial	191	187	3.225,64	3.056,31	1.597,07	1.439,54
Rural	1.265	1.262	5.650,19	5.880,64	1.561,70	1.577,98
Poder público	34	33	189,07	174,07	88,27	73,26
Iluminação pública	6	5	706,54	513,14	196,69	133,61
Serviço público	13	10	406,92	172,00	172,47	68,44
Consumo próprio	0	0	0,00	0,00	0,00	0,00
<b>Sob total</b>	<b>5.139</b>	<b>4.756</b>	<b>33.953,68</b>	<b>30.356,88</b>	<b>11.785,52</b>	<b>10.183,95</b>
<b>Revendedores</b>						
Suprimento	0	0	0	0	0,00	0,00
Suprimento - curto prazo	0	0	0	0	0,00	0,00
<b>Sob total</b>	<b>0</b>	<b>0</b>	<b>0</b>	<b>0</b>	<b>0,00</b>	<b>0,00</b>
<b>Total</b>	<b>5.139</b>	<b>4.756</b>	<b>33.953,68</b>	<b>30.356,88</b>	<b>11.785,52</b>	<b>10.183,95</b>

**OBS: O Valor expresso em R\$/mil foi formado por Consumo+Demanda+Fator de Potência+ICMS+PIS+COFINS.**

## 21 Compra e Venda de Energia Elétrica de Curto Prazo no Âmbito da Câmara de Comercialização de Energia Elétrica - CCEE.

Nos exercícios de 2012 e 2011 a CEDRAP não efetuou operações na Câmara de Comercialização de Energia Elétrica - CCEE.

## 22 Energia Elétrica Comprada para Revenda:

	Quantidade MWh		Legislação Societária	
	2012	2011	Reais Mil	
			2012	2011
Elektro Eletricidade e Serviços S.A	0	9.717	435,42	237,99
Bandeirante Energia S.A	0	21.444	477,43	422,65
PROINFA	0	434	136,91	113,63
<b>Total</b>	<b>0</b>	<b>31.595</b>	<b>1.049,76</b>	<b>774,27</b>

## 23 Despesas Operacionais

	Legislação Societária	
	2012	2011
<b>Pessoal</b>		
Remunerações	1.867,99	1.771,29
Encargos Sociais	810,31	674,01
Provisões	617,84	0,00
Auxílio Alimentação	267,26	184,07
Indenizações (Rescisões)	0,00	0,00
Participação no Resultado	0,00	0,00
(-) Transferência para Imobilização em Curso	(706,66)	(18,32)
Auxílio Estudante	0,00	0,00
Outros Benefícios	344,06	185,07
<b>Total Pessoal</b>	<b>3.200,81</b>	<b>2.796,12</b>
<b>Material</b>	<b>541,66</b>	<b>416,44</b>
<b>Serviço de Terceiros</b>	<b>1.283,59</b>	<b>989,90</b>
<b>Arrendamentos e Aluguéis</b>	<b>0,00</b>	<b>0,00</b>
<b>Depreciação e Amortização</b>	<b>671,84</b>	<b>519,84</b>
<b>Provisões</b>	<b>28,52</b>	<b>114,14</b>
<b>Outras</b>		
Energia Comprada para Revenda	1.049,76	660,64
Taxa de Fiscalização	37,74	28,24
Tributos	34,68	41,66
Outras	2.364,51	178,36
<b>Total Outras</b>	<b>3.486,69</b>	<b>908,90</b>
<b>Total Geral</b>	<b>9.213,11</b>	<b>5.745,34</b>

## 24 Despesas Financeiras

Os encargos financeiros e as variações monetárias, distribuídos por macro-atividades, estão apropriados no resultado e no imobilizado em curso, quando for o caso, de acordo com a Instrução Contábil n°. 6.3.10.4 do Manual de Contabilidade do Setor Elétrico - MCSE e a Instrução CVM n°. 193, de 11 de julho de 1996, conforme demonstrativo abaixo:

**Legislação Societária**

	Geração	Transmis.	Distrib.	Comerc.	Atividades não Vinc. à Conc. do Serv. Púb. de Energia Elét.	2012	2011
Encargos financeiros totais	0,00	0,00	95,85	12,19	0,00	108,04	154,98
(-) Transferências para imobilizado em curso	0,00	0,00	0,00	0,00	0,00	0,00	0,00
<b>Líquido apropriado no exercício</b>	<b>0,00</b>	<b>0,00</b>	<b>95,85</b>	<b>12,19</b>	<b>0,00</b>	<b>108,04</b>	<b>154,98</b>
Efeitos inflacionários e cambiais totais	0,00	0,00	0,00	0,00	0,00	0,00	0,00
(-) Transferências para imobilizado em curso	0,00	0,00	0,00	0,00	0,00	0,00	0,00
<b>Líquido apropriado no exercício</b>	<b>0,00</b>	<b>0,00</b>	<b>95,85</b>	<b>12,19</b>	<b>0,00</b>	<b>108,04</b>	<b>154,98</b>

## 25 Resultado Não Operacional

	Legislação Societária	
	2012	2011
<b>Receitas não Operacionais</b>	<b>0,00</b>	<b>81,47</b>
Prejuízo na desativação de bens e direitos	-39,56	-6,92
Prejuízo na alienação de bens e direitos	-240,35	0,00
Outras despesas não operacionais	279,91	-59,90
<b>Sub Total (Despesas não Operacionais)</b>	<b>0,00</b>	<b>-66,82</b>
<b>Resultado não Operacional</b>	<b>0,00</b>	<b>14,65</b>

## 26 Reconciliação das Taxas Efetivas e Nominais da Provisão para o Imposto de Renda e Contribuição Social

Não existiu reconciliação das taxas efetivas e nominais, utilizadas para cálculo da provisão do Imposto de Renda e Contribuição Social neste exercício e nem em anteriores:

## 27 Participação nos Resultados

Não foi implantado o programa de participação dos empregados nos lucros da Empresa, até o exercício de 2012.

## 28 Plano Previdenciário e Outros Benefícios aos Empregados

Neste exercício, foram concedidos benefícios aos funcionários da CEDRAP como: Seguro de Vida em Grupo, Convênio Médico e Cesta Básica. Plano Previdenciário não foi implantado no exercício de 2012.

## 29 Transações com Partes Relacionadas

Não houve Transação com partes relacionadas no exercício de 2012 e 2011.

## 30 Instrumentos Financeiros

Não houve a utilização de Instrumentos Financeiros no exercício contábil de 2012 e 2011, exceção feitas a aplicações a curtíssimo prazo, devidamente demonstradas e conciliadas com o extrato bancário que expressa o mesmo valor contábil.

## 31 Demonstração do Resultado Segregado por Atividade

Em atendimento às instruções e orientações da ANEEL, apresentamos as Demonstrações Contábeis, em 31 de dezembro de 2012, as Unidades de Negócio: Geração (GER), Transmissão (TRA), Distribuição (DIS), Comercialização (COM), Atividades não Vinculadas à Concessão do Serviço Público de Energia Elétrica (AV) e o Consolidado (CONS).

Balço Patrimonial	Legislação Societária					
	Em 31 de dezembro de 2012					
	GER	TRA	DIS	COM	AV	CONS
<b>ATIVO</b>	<b>0,00</b>	<b>0,00</b>	<b>11.152,34</b>	<b>7.130,18</b>	<b>0,00</b>	<b>18.282,52</b>
<b>Circulante</b>	<b>0,00</b>	<b>0,00</b>	<b>5.001,08</b>	<b>3.197,41</b>	<b>0,00</b>	<b>8.198,49</b>
Numerário disponível	0,00	0,00	1.332,92	852,20	0,00	2.185,12
Aplicações no merc. aberto	0,00	0,00	1.213,20	775,65	0,00	1.988,85
Consumidores, concessionárias e permissionárias	0,00	0,00	1.732,62	1.107,74	0,00	2.840,36
Rendas a receber	0,00	0,00	38,41	24,55	0,00	62,96
Devedores diversos	0,00	0,00	107,38	68,65	0,00	176,03
Outros Créditos	0,00	0,00	31,93	20,42	0,00	52,35
Prov. p/ créditos de liquidação duvidosa	0,00	0,00	(160,11)	(102,36)	0,00	(262,47)
Serviços em curso	0,00	0,00	421,09	269,22	0,00	690,31
Conta de resultado a compensar	0,00	0,00	0,00	0,00	0,00	0,00
Títulos e valores mobiliários	0,00	0,00	0,00	0,00	0,00	0,00
Tributos a compensar	0,00	0,00	177,66	113,58	0,00	291,24
Estoque	0,00	0,00	105,98	67,76	0,00	173,74
IR e CSLL Diferidos	0,00	0,00	0,00	0,00	0,00	0,00
Despesas pagas antecipadamente	0,00	0,00	0,00	0,00	0,00	0,00
<b>Ativo Não-Circulante</b>	<b>0,00</b>	<b>0,00</b>	<b>6.151,26</b>	<b>3.932,77</b>	<b>0,00</b>	<b>10.084,03</b>
<b>Realizável a Longo Prazo</b>	<b>0,00</b>	<b>0,00</b>	<b>1.144,20</b>	<b>731,53</b>	<b>0,00</b>	<b>1.875,73</b>
Coligadas, controladas e controladoras	0,00	0,00	0,00	0,00	0,00	0,00
Títulos e valores mobiliários	0,00	0,00	0,00	0,00	0,00	0,00
Tributos a compensar	0,00	0,00	0,00	0,00	0,00	0,00
Imposto de renda e contrib. social diferidos	0,00	0,00	0,00	0,00	0,00	0,00
Depósitos judiciais	0,00	0,00	9,83	6,29	0,00	16,12
Outros créditos	0,00	0,00	69,53	44,46	0,00	113,99
Ativo Financeiro da Concessão	0,00	0,00	1.064,83	680,79	0,00	1.745,62



**COOPERATIVA DE ELETRIFICAÇÃO DA  
REGIÃO DO ALTO PARAÍBA**  
Empresa Certificada ISO 9001:2008

CNPJ: 60.196.987/0001-93  
INSC. ESTADUAL: 504.005.697.116

site: www.cedrap.com.br  
e-mail: contato@cedrap.com.br

Balço Patrimonial	Legislação Societária					
	Em 31 de dezembro de 2012					
	GER	TRA	DIS	COM	AV	CONS
<b>Investimentos</b>	<b>0,00</b>	<b>0,00</b>	<b>0,00</b>	<b>0,00</b>	<b>0,00</b>	<b>0,00</b>
<b>Imobilizado</b>	<b>0,00</b>	<b>0,00</b>	<b>403,64</b>	<b>258,07</b>	<b>0,00</b>	<b>661,71</b>
<b>Intangível</b>	<b>0,00</b>	<b>0,00</b>	<b>4.603,42</b>	<b>2.943,17</b>	<b>0,00</b>	<b>7.546,59</b>
<b>PASSIVO</b>	<b>0,00</b>	<b>0,00</b>	<b>11.152,34</b>	<b>7.130,18</b>	<b>0,00</b>	<b>18.282,52</b>
<b>Circulante</b>	<b>0,00</b>	<b>0,00</b>	<b>1.874,46</b>	<b>1.198,43</b>	<b>0,00</b>	<b>3.072,89</b>
Fornecedores	0,00	0,00	1.152,76	737,01	0,00	1.889,77
Folha de pagamento	0,00	0,00	71,09	45,45	0,00	116,54
Encargos de dívidas	0,00	0,00	0,00	0,00	0,00	0,00
Empréstimos e financiamentos	0,00	0,00	34,28	21,91	0,00	56,19
Taxas regulamentares	0,00	0,00	49,58	31,70	0,00	81,28
Entidade de previdência provada	0,00	0,00	0,00	0,00	0,00	0,00
Tributos e Contribuições Sociais	0,00	0,00	171,28	109,50	0,00	280,78
Passivo regulatório	0,00	0,00	0,00	0,00	0,00	0,00
Credores diversos	0,00	0,00	52,65	33,66	0,00	86,31
Dividendos juros s/ capital próprio	0,00	0,00	0,00	0,00	0,00	0,00
Obrigações estimadas	0,00	0,00	228,87	146,32	0,00	375,19
Prov. Para contingências	0,00	0,00	0,00	0,00	0,00	0,00
Pesquisa& Desenvolvimento	0,00	0,00	24,49	15,65	0,00	40,14
Programa de Eficiência Energética	0,00	0,00	89,48	57,21	0,00	146,69
Outras contas a pagar	0,00	0,00	0,00	0,00	0,00	0,00
<b>Passivo Não-Circulante</b>	<b>0,00</b>	<b>0,00</b>	<b>424,83</b>	<b>271,62</b>	<b>0,00</b>	<b>696,45</b>
<b>Passivo Exigível a Longo Prazo</b>	<b>0,00</b>	<b>0,00</b>	<b>424,83</b>	<b>271,62</b>	<b>0,00</b>	<b>696,45</b>
Empréstimos e financiamentos	0,00	0,00	424,83	271,62	0,00	696,45
Entidade de previdência privada	0,00	0,00	0,00	0,00	0,00	0,00
Tributos e contribuições sociais	0,00	0,00	0,00	0,00	0,00	0,00
Imposto de renda e contrib.social diferidos	0,00	0,00	0,00	0,00	0,00	0,00
Provisões para contingências	0,00	0,00	0,00	0,00	0,00	0,00
Outras contas a pagar	0,00	0,00	0,00	0,00	0,00	0,00
<b>Patrimônio Líquido</b>	<b>0,00</b>	<b>0,00</b>	<b>8.853,04</b>	<b>5.660,14</b>	<b>0,00</b>	<b>14.513,18</b>
Capital social	0,00	0,00	2.024,55	1.294,38	0,00	3.318,93
Reserva de reavaliação patrimonial	0,00	0,00	0,00	0,00	0,00	0,00
Reservas de capital	0,00	0,00	(62,11)	(39,71)	0,00	(101,82)
Reservas Legal	0,00	0,00	4.358,33	2.786,47	0,00	7.144,80
R.A.T.E.S	0,00	0,00	1.842,24	1.177,83	0,00	3.020,07
Reserva de Desenvolvimento	0,00	0,00	322,81	206,39	0,00	529,20
Reserva de Contingências	0,00	0,00	0,00	0,00	0,00	0,00
Lucros (prejuízos) acumulados	0,00	0,00	367,22	234,78	0,00	602,00
<b>Recursos destinados a aumento de capital</b>	<b>0,00</b>	<b>0,00</b>	<b>0,00</b>	<b>0,00</b>	<b>0,00</b>	<b>0,00</b>





**COOPERATIVA DE ELETRIFICAÇÃO DA  
REGIÃO DO ALTO PARAÍBA**  
Empresa Certificada ISO 9001:2008

CNPJ: 60.196.987/0001-93  
INSC. ESTADUAL: 504.005.697.116

site: www.cedrap.com.br  
e-mail: contato@cedrap.com.br

Demonstração do Resultado	Legislação Societária					
	Em 31 de dezembro de 2012					
	GER	TRA	DIS	COM	AV	CONS
<b>Receita operacional</b>	<b>0,00</b>	<b>0,00</b>	<b>8.580,68</b>	<b>5.486,01</b>	<b>0,00</b>	<b>14.066,69</b>
Fornecimento de energia elétrica	0,00	0,00	3.068,92	1.962,10	0,00	5.031,02
Suprimento de energia elétrica	0,00	0,00	0,00	0,00	0,00	0,00
Disponibilização do sistema de trans. e distribuição	0,00	0,00	3.673,30	2.348,51	0,00	6.021,81
Outras receitas operacionais	0,00	0,00	101,24	64,72	0,00	165,96
Receitas de Construção e Efeitos IFRS	0,00	0,00	1.737,22	1.110,68	0,00	2.847,90
<b>Deduções da receita operacional</b>	<b>0,00</b>	<b>0,00</b>	<b>(1.897,06)</b>	<b>(1.212,87)</b>	<b>0,00</b>	<b>(3.109,93)</b>
ICMS	0,00	0,00	(1.176,56)	(752,33)	0,00	(1.928,79)
PIS	0,00	0,00	(16,15)	(10,33)	0,00	(26,48)
COFINS	0,00	0,00	(74,71)	(47,77)	0,00	(122,48)
ISS	0,00	0,00	0,00	0,00	0,00	(0,00)
Encargo do Consumidor (CCC e CDE)	0,00	0,00	(436,39)	(279,01)	0,00	(715,40)
Encargo do cons.(PEE, P&D, FNDCT e MME)	0,00	0,00	(85,56)	(54,70)	0,00	(140,26)
Quota para RGR	0,00	0,00	(107,68)	(68,84)	0,00	(176,52)
<b>Receita operacional líquida</b>	<b>0,00</b>	<b>0,00</b>	<b>6.683,62</b>	<b>4.273,14</b>	<b>0,00</b>	<b>10.956,76</b>
<b>Custo do serviço de energia elétrica</b>	<b>0,00</b>	<b>0,00</b>	<b>(663,38)</b>	<b>(424,13)</b>	<b>0,00</b>	<b>(1.087,50)</b>
Custo com energia elétrica	0,00	0,00	(23,02)	(14,72)	0,00	(37,74)
Energia elétrica comprada para revenda	0,00	0,00	(560,81)	(358,55)	0,00	(919,36)
Encargo do uso do sistema de transmissão e distribuição	0,00	0,00	(79,54)	(50,86)	0,00	(130,40)
<b>Custo de operação</b>	<b>0,00</b>	<b>0,00</b>	<b>(4.375,82)</b>	<b>(2.797,65)</b>	<b>0,00</b>	<b>(7.173,47)</b>
Pessoal e administradores	0,00	0,00	(1.587,74)	(1.015,11)	0,00	(2.602,85)
Entidade de previdência privada	0,00	0,00	0,00	0,00	0,00	0,00
Material	0,00	0,00	(304,29)	(194,54)	0,00	(498,83)
Matéria-prima e insumos para produção de energia elétrica	0,00	0,00	0,00	0,00	0,00	(0,00)
Serviços de terceiros	0,00	0,00	(675,73)	(432,03)	0,00	(1.107,76)
Depreciação e amortização	0,00	0,00	(405,52)	(259,27)	0,00	(664,79)
Provisões (Reversão)	0,00	0,00	0,00	0,00	0,00	0,00
Outras	0,00	0,00	(89,38)	(57,15)	0,00	(146,53)
Despesas de Construção e Efeitos IFRS	0,00	0,00	(1.313,15)	(839,56)	0,00	(2.152,71)
<b>Sobra operacional bruto</b>	<b>0,00</b>	<b>0,00</b>	<b>1.644,43</b>	<b>1.051,36</b>	<b>0,00</b>	<b>2.695,79</b>
<b>Despesas operacionais</b>	<b>0,00</b>	<b>0,00</b>	<b>(580,81)</b>	<b>(371,33)</b>	<b>0,00</b>	<b>(952,14)</b>
Despesas com vendas	0,00	0,00	(17,40)	(11,12)	0,00	(28,52)
Despesas gerais e administrativas	0,00	0,00	(121,53)	(77,70)	0,00	(199,23)
Outras despesas operacionais	0,00	0,00	(441,88)	(282,51)	0,00	(724,39)
<b>Resultado do serviço</b>	<b>0,00</b>	<b>0,00</b>	<b>1.063,63</b>	<b>680,02</b>	<b>0,00</b>	<b>1.743,65</b>
<b>Resultado de participações</b>				<b>0,00</b>		



**COOPERATIVA DE ELETRIFICAÇÃO DA  
REGIÃO DO ALTO PARAÍBA**  
Empresa Certificada ISO 9001:2008

CNPJ: 60.196.987/0001-93  
INSC. ESTADUAL: 504.005.697.116

site: www.cedrap.com.br  
e-mail: contato@cedrap.com.br

<b>societárias</b>	<b>0,00</b>	<b>0,00</b>	<b>0,00</b>		<b>0,00</b>	<b>0,00</b>
<b>Receita (despesa) financeira</b>	<b>0,00</b>	<b>0,00</b>	<b>86,49</b>	<b>55,30</b>	<b>0,00</b>	<b>141,79</b>
Renda de aplicação financeira	0,00	0,00	86,49	55,30	0,00	141,79
Varição monetária acréscimos moratório – energia vendida	0,00	0,00	0,00	0,00	0,00	0,00
Varição monetária e acréscimos moratório – energia comprada	0,00	0,00	0,00	0,00	0,00	0,00
Encargos de dívidas	0,00	0,00	0,00	0,00	0,00	0,00
Varições monetárias vinculadas ao ativo permanente	0,00	0,00	0,00	0,00	0,00	0,00
Outras	0,00	0,00	0,00	0,00	0,00	0,00
<b>Resultado operacional</b>	<b>0,00</b>	<b>0,00</b>	<b>1.150,12</b>	<b>735,32</b>	<b>0,00</b>	<b>1.885,44</b>
<b>Receita não operacional</b>	<b>0,00</b>	<b>0,00</b>	<b>0,00</b>	<b>0,00</b>	<b>0,00</b>	<b>0,00</b>
<b>Despesas não operacional</b>	<b>0,00</b>	<b>0,00</b>	<b>0,00</b>	<b>0,00</b>	<b>0,00</b>	<b>0,00</b>
<b>Sobra (prejuízo) antes da contribuição social e imposto de renda</b>	<b>0,00</b>	<b>0,00</b>	<b>1.150,12</b>	<b>735,32</b>	<b>0,00</b>	<b>1.885,44</b>
Contribuição social	0,00	0,00	(17,92)	(11,45)	0,00	(29,37)
Imposto de renda	0,00	0,00	(44,19)	(28,26)	0,00	(72,45)
<b>Sobra líquida (prejuízo) antes das participações e da reversão dos juros sobre o capital próprio</b>	<b>0,00</b>	<b>0,00</b>	<b>1.088,01</b>	<b>695,61</b>	<b>0,00</b>	<b>1.783,62</b>
Reversão dos juros sobre o capital próprio	0,00	0,00	0,00	0,00	0,00	0,00
<b>Sobra (prejuízo) antes do item extraordinário</b>	<b>0,00</b>	<b>0,00</b>	<b>1.088,01</b>	<b>695,61</b>	<b>0,00</b>	<b>1.783,62</b>
Item extraordinário	0,00	0,00	0,00	0,00	0,00	0,00
Participação nos lucros	0,00	0,00	0,00	0,00	0,00	0,00
<b>Sobra (prejuízo) do exercício</b>	<b>0,00</b>	<b>0,00</b>	<b>1.088,01</b>	<b>695,61</b>	<b>0,00</b>	<b>1.783,62</b>
Reserva Legal – 20%	0,00	0,00	(112,99)	(72,24)	0,00	(185,23)
R.A.T.E.S – 5%	0,00	0,00	(551,30)	(352,47)	0,00	(903,78)
Reserva de Desenvolvimento - 10%	0,00	0,00	(56,50)	(36,12)	0,00	(92,62)
<b>Sobra (prejuízo) líquida a Disposição da AGO</b>	<b>0,00</b>	<b>0,00</b>	<b>367,22</b>	<b>234,78</b>	<b>0,00</b>	<b>602,00</b>
<b>Lucro (prejuízo) por ação – R\$</b>	<b>0,00</b>	<b>0,00</b>	<b>0,11</b>	<b>0,07</b>	<b>0,00</b>	<b>0,18</b>

### **Principais práticas contábeis adotadas na elaboração das demonstrações por Unidades de Negócio:**

A conciliação da demonstração de Ativo/Passivo foi realizada pela proporção da Receita Líquida de cada uma das Unidades de Negócio.

Todos os grupos (Ativo/Passivo e Resultado) estão totalmente conciliados com a demonstração geral da Empresa, não havendo diferenças a demonstrar.

As Receitas e Despesas Operacionais já foram contabilizadas em cada Unidade de Negócio, tendo esses já absorvidos o rateio da Administração Geral realizado mensalmente pela Empresa.

### **32 Programa de Recuperação Fiscal - REFIS**

A CEDRAP não participou de Programa de Recuperação Fiscal REFIS, no exercício de 2012 e 2011.

### **33 Seguros**

A especificação por modalidade de risco e data de vigência dos principais seguros está demonstrada a seguir:

<b>BEM SEGURADO</b>	<b>RISCO</b>	<b>DATA DE VIGÊNCIA</b>	<b>IMPORTÂNCIA SEGURADA</b>	<b>PRÊMIO</b>
<b>VEICULOS - FROTA</b>	<b>Casco, Danos Materiais, Danos Corporais E APP por Morte e Invalidez</b>	<b>Várias</b>	<b>Valor referenciado de Mercado</b>	<b>R\$ 24.520,98</b>
<b>SEGURO VIDA</b>	<b>Morte Natural, Morte Acidental, Invalidez por Acidente e Antecipação Esp. Por Doença</b>		<b>7.200.000,00</b>	<b>R\$ 1.260,47</b>

### **34 Eventos Subseqüentes**

#### **Alterações no Manual de Contabilidade do Setor Elétrico - Fato Relevante**

A SFF/ANEEL promoveu no período final de 2008 e inicial de 2009, novas atualizações no Manual de Contabilidade do Setor Elétrico - MCSE, os quais já tiveram reflexo no encerramento deste Exercício e influenciarão o próximo exercício que ora se inicia. Tais alterações foram publicadas através do Despacho nº 4815/2008-SFF/ANEEL, Despacho nº 627/2009-SFF/ANEEL e Resolução 396/2010. Podemos destacar, entre outras, normatizações iniciais para a amortização contábil com as regras internacionais, revisando as publicações contábeis, bem como alterações nos prazos de envio dos BMP de dezembro, janeiro e fevereiro e prazo do envio do RIT, 4o, trimestre.

Ainda nesta linha, o Despacho ANEEL No. 4722/2009, veio:

I – aprovar e tornar obrigatório para todas as concessionárias, permissionárias e autorizadas de serviços e instalações de energia elétrica, assim como, no que for aplicável, ao Operador Nacional do Sistema Elétrico – ONS, os seguintes Pronunciamentos Técnicos emitidos pelo Comitê de Pronunciamentos Contábeis – CPC: CPC 11; CPC 15 a 17; CPC 20 a 28; e CPC 30 a 33, já aprovados pelo Conselho Federal de Contabilidade – CFC.

Em 2010 a ANEEL publicou a Resolução 396/2010 que veio oficializar a Contabilidade Regulatória, exigindo que, a Concessionária ou Permissionária realizasse controle e contabilização específica das contabilizações regulatórias e, adicionalmente, quando necessário, realizasse os lançamentos societários de forma identificável e que não fizesse parte do balancete, balanço e demonstrações contábeis regulatórias. Tal determinação já é visível nos demonstrativos elaborados pela CEDRAP com a edição dos quadros Ativo, Passivo e DRE Regulatório e Ativo, Passivo e DRE Societário.

Para o encerramento do exercício de 2012, a SFF/ANEEL, determinou através do Despacho 155/2013, os procedimentos de Auditoria Independente para as Demonstrações Contábeis Regulatórias, a não obrigatoriedade do envio das Demonstrações de Mutações do Ativo Imobilizado devido ao envio do Relatório de Controle Patrimonial – RCP, instrução da nova base de cálculo das obrigações legais de investimento em projetos de P&D, através do Despacho nº 4991/2011 a SFF dispensou as cooperativas permissionárias da publicação das Demonstrações Contábeis.

### **35 Racionamento de Energia Elétrica**

Não houve nos exercícios de 2012 e 2011 intervenções governamentais ou de outra natureza que nos levasse a efetuar racionamento de energia elétrica. A CEDRAP tem trabalhado incansavelmente na educação da nova geração, pelo uso consciente da energia, contribuindo para evitar-se um futuro racionamento.

### **36 Balanço Social**

#### **Recursos Humanos**

Em 2012, a Cooperativa de Eletrificação da Região do Alto Paraíba - CEDRAP desenvolveu seu papel social, proporcionando aos seus colaboradores: palestras, cursos e seminários, sempre considerando a especificidade de cada função exercida.

Mantém convênios com Planos de Saúde, bem como distribui Vale Alimentação e cestas natalinas para cada colaborador.

#### **Responsabilidade Social**

No período Natalino a CEDRAP, auxiliou Prefeitura Municipal de Paraibuna, com fornecimento de caminhão cesto, mão de obra e lâmpadas, para a instalação da iluminação natalina da cidade e também cede o pátio de sua sede social para realização da Missa em homenagem a São Benedito.

**CIPA CEDRAP**

Os membros da CIPA na CEDRAP abordam temas relacionados à prevenção de acidentes, saúde, primeiros socorros etc. Fazem-se reuniões mensais, realizadas no Auditório da CEDRAP, acompanhadas por um Técnico em Segurança do Trabalho, e os membros da CIPA fiscalizam seus empregados, verificando se os mesmos estão fazendo uso dos equipamentos disponibilizados pela Empresa e dentro dos padrões de segurança.

Cooperativa de Eletrificação da Região do Alto Paraíba CNPJ nº 60.196.987/0001-93 Demonstração do Balanço Social – 2011 e 2010 (Valores expressos em milhares de Reais)							
<b>1 – Base de Cálculo</b>				<b>2012</b>		<b>2011</b>	
Receita Líquida (RL)				10.956,76		8.459,33	
Lucro Operacional (LO)				2.695,79		2.713,96	
Folha de Pagamento Bruta (FPB)				2.983,21		2.796,15	
<b>2 – Indicadores Sociais Internos</b>		<b>% sobre 2012</b>			<b>% sobre 2011</b>		
	<b>R\$ mil</b>	<b>FPB</b>	<b>RL</b>	<b>R\$ mil</b>	<b>FPB</b>	<b>RL</b>	
Alimentação – Auxílio alimentação e outros	267,26	8,96%	2,44%	184,07	6,58%	2,18%	
Encargos sociais compulsórios	810,31	27,16%	7,39%	561,82	20,09%	6,64%	
Entidade de previdência privada	0,00	0,00%	0,00%	0,00	0,00%	0,00%	
Saúde – Convênio assistencial e outros benefícios	119,33	4,00%	1,09%	100,09	3,58%	1,18%	
Segurança no trabalho – CIPA e exames periódicos	0,00	0,00%	0,00%	0,00	0,00%	0,00%	
Educação – Auxílio educação	0,00	0,00%	0,00%	0,00	0,00%	0,00%	
Capacitação e desenvolvimento profissional	16,79	0,56%	0,15%	26,31	0,94%	0,31%	
Auxílio creche	0,00	0,00%	0,00%	0,00	0,00%	0,00%	
Participação nos resultados	0,00	0,00%	0,00%	0,00	0,00%	0,00%	
Incentivo à aposentadoria e demissão voluntária	0,00	0,00%	0,00%	0,00	0,00%	0,00%	
Vale transporte – excedente	0,00	0,00%	0,00%	0,00	0,00%	0,00%	
Outros benefícios	154,53	5,17%	1,41%	14,52	0,52%	0,17%	
<b>Total</b>	<b>1.368,22</b>	<b>45,86%</b>	<b>12,49%</b>	<b>886,81</b>	<b>31,72%</b>	<b>10,48%</b>	
<b>3 – Indicadores Sociais Externos</b>		<b>% sobre 2012</b>			<b>% sobre 2011</b>		
	<b>R\$ mil</b>	<b>FPB</b>	<b>RL</b>	<b>R\$ mil</b>	<b>FPB</b>	<b>RL</b>	
Educação	0,00	0,00%	0,00%	0,00	0,00%	0,00%	
Cultura	0,00	0,00%	0,00%	0,00	0,00%	0,00%	
Saúde e Saneamento	0,00	0,00%	0,00%	0,00	0,00%	0,00%	
Habitação	0,00	0,00%	0,00%	0,00	0,00%	0,00%	
Esporte e lazer	0,00	0,00%	0,00%	0,00	0,00%	0,00%	
Doações e contribuições	0,00	0,00%	0,00%	0,00	0,00%	0,00%	
<b>Total contribuição para sociedade</b>	<b>0,00</b>	<b>0,00%</b>	<b>0,00%</b>	<b>0,00</b>	<b>0,00%</b>	<b>0,00%</b>	
Tributos – excluídos encargos sociais	34,68	1,16%	0,32%	390,97	14,41%	4,62%	
<b>Total</b>	<b>34,68</b>	<b>1,16%</b>	<b>0,32%</b>	<b>390,97</b>	<b>14,41%</b>	<b>4,62%</b>	

4 – Indicadores Ambientais	% sobre 2012			% sobre 2011		
	R\$ mil	FPB	RL	R\$ mil	FPB	RL
Desapropriações de terras	0,00	0,00%	0,00%	0,00	0,00%	0,00%
Estação ecológica – Fauna e Flora	0,00	0,00%	0,00%	0,00	0,00%	0,00%
<b>Relacionamento com a operação da empresa</b>						
Programa social de eletricidade rural	0,00	0,00%	0,00%	0,00	0,00%	0,00%
Rede compacta ou linha verde	0,00	0,00%	0,00%	0,00	0,00%	0,00%
Programa de eletrificação para população carente – PEE	0,00	0,00%	0,00%	0,00	0,00%	0,00%
Programa de desenvolvimento tecnológico e industrial – P&D	0,00	0,00%	0,00%	0,00	0,00%	0,00%
Museu ecológico	0,00	0,00%	0,00%	0,00	0,00%	0,00%
Universidade livre do meio ambiente	0,00	0,00%	0,00%	0,00	0,00%	0,00%
Programa especiais / projetos externos	0,00	0,00%	0,00%	0,00	0,00%	0,00%
<b>Total</b>	<b>0,00</b>	<b>0,00%</b>	<b>0,00%</b>	<b>0,00</b>	<b>0,00%</b>	<b>0,00%</b>
				<b>2012</b>	<b>2011</b>	
				<b>Em</b>	<b>Em</b>	
				<b>unidades</b>	<b>unidades</b>	
<b>5 – Indicadores do corpo funcional</b>						
Empregados no final do período				74		59
<b>Escolaridade dos empregados</b>						
Superior e extensão universitária				14		15
Ensino médio				32		26
Ensino fundamental				28		18
<b>Faixa etária dos empregados</b>						
Abaixo de 30 anos				15		15
De 30 até 45 anos (exclusive)				30		16
Acima de 45 anos				29		28
Admissões durante o período				35		10
Mulheres que trabalham na empresa				11		5
% de cargos gerenciais ocupados por mulheres em relação nº total mulheres				0,00%		0,00%
% de cargos gerenciais ocupados por mulheres em relação nº total gerentes				0,00%		0,00%
Negros que trabalham na empresa				10		2
% de cargos gerenciais ocupados por negros em relação ao nº total negros				0		0
% de cargos gerenciais ocupados por negros em relação ao nº total gerentes				0		0
Portadores de deficiência física				0		0
Dependentes				106		62
<b>6 – Informações relevantes quanto ao exercício da cidadania empresarial</b>						
Relação entre a maior e a menor remuneração na empresa				15,55		18,00

### 37 Atividades Não Vinculadas ao Serviço Público de Energia Elétrica

A CEDRAP não possui ou desenvolve nenhuma atividade não vinculada a sua Concessão do Serviço Público de Distribuição de Energia Elétrica.

## **38 Análise Econômica Financeira**

### **38.1 Informações Gerais**

O desempenho Econômico-Financeiro da CEDRAP refere-se ao período de 01 de janeiro a 31 de dezembro de 2012, sendo que, ao término do exercício de 2012, auferimos os seguintes resultados:

**Receita Anual** – A Receita Operacional de Distribuição Anual decorrente no exercício 2012, atingiu um montante de R\$ 14.066,69 (Reais/mil), superior ao ano anterior em 22,96% que foi de R\$ 11.439,39 (Reais/mil).

**Número de Consumidores** – O Número de Consumidores faturados no ano de 2012 foi de 5.139, já em 2011 foi de 4.756 ocasionando um aumento de 8,05% em relação ao ano anterior.

**Despesas com Pessoal** – As Despesas com Pessoal anual decorrente do exercício de 2012 importou em R\$ 2.602,85 (Reais/mil) e no exercício anterior foi de R\$ 2.371,42 (Reais/mil), ocasionado um aumento de 9,76% em relação ao ano anterior.

**Despesas Administrativas e Gerais** – As despesas Administrativas e Gerais no exercício de 2012, foi de R\$ 199,23 (Reais/mil), superior em 1,73% à do ano anterior que foi de R\$ 195,84 (Reais/mil).

**Receita (Despesa) Financeira** – O Resultado Financeiro no exercício de 2012, importou em R\$ 141,79 (Reais/mil), enquanto que no exercício de 2011, importou em R\$ 235,93 (Reais/mil), 39,90% inferior ao ano anterior

### **38.2 Análise Econômica - Financeira**

Dados básicos e siglas para análise abaixo.

AC – Ativo Circulante	AD – Ativo Disponível	E – Estoque
RLP – Realizável Longo Prazo	AP – Ativo Permanente	AT – Ativo Total
IM – Imobilizado em Serviço	LB – Lucro Bruto	LO – Lucro Operacional
LL – Lucro Líquido	CMB – Corr. Monet. Balanço	PC – Passivo Circulante
ELP – Exigível Longo Prazo	REF – Result. Exerc. Futuro	PL – Patrimônio Líquido
CS – Capital Integralizado	ADC – Adto p/ Aumento Capital	VB – Vendas Brutas
DEP – Desp. Equiv. Patrimonial	REP – Rec. Equiv. Patrimonial	DD – Despesa Depreciação

Os cálculos dos coeficientes acima estão elaborados de acordo com as fórmulas padrão de finanças e análise financeira.

<b>COEFICIENTES</b>	<b>FÓRMULA</b>	<b>UNID.</b>	<b>2012</b>	<b>2011</b>
<b>1- LIQUIDEZ</b>				
Corrente ou comum	AC/PC	R\$	2,67	3,21
Seca	(AC-E)/PC	R\$	2,61	3,12
Absoluta	AD/PC	R\$	1,36	1,42
Geral	(AC+RLP)/(PC+ELP)	R\$	2,67	2,56
<b>2 – LUCRATIVIDADE</b>				
Bruta s/ venda	(LB/VB)x100	%	24,39	31,66
Operacional s/ venda	(LO/VB)x100	%	17,06	27,21
Líquida s/ venda	(LL/VB)x100	%	5,45	6,47
Líquida s/ capital	(LL/CS)x100	%	18,02	21,12
Líquida s/ patrimônio líquido	(LL/PL)x100	%	4,15	5,49
<b>3 – RENTABILIDADE</b>				
Retorno líquido s/ investimento	(LL/AT)x100	%	3,29	4,62
<b>4 – ENDIVIDAMENTO</b>				
Recursos de 3º no investimento	[(PC+ELP-ADC)/AT]x100	%	20,62	15,88
Recursos próprios no investimento	[(PL+REF+ADC)/AT]x100	%	79,38	84,12
<b>5 – INVESTIMENTO</b>				
Capital fixo aplicado	(AP/AT)x100	%	44,90	59,35
Capital risco aplicado	[(AC+RLP)/AT]x100	%	55,10	40,65
<b>6 – GARANTIAS</b>				
Reais s/ capital	(IM/CS)x100	%	19,80	74,33
Totais s/ capital	(AP/CS)x100	%	245,65	271,44
<b>7 – CAPITAL GIRO PRÓPRIO</b>				
Capital de giro	(AC-PC)/1.000	R\$	5,13	3,82

\* Valores expressos em Reais/Mil.

### 39 Empreendimentos em Conjuntos

A CEDRAP atualmente possui dois empreendimentos em conjunto, feitos por meio do Programa de Pesquisa e Desenvolvimento (P&D) que é realizado de forma cooperada com outras empresas do Setor Elétrico, atendendo as obrigatoriedades da ANEEL. Destacamos abaixo os projetos em andamento:

**ANEEL PD-5379-001/2010** - Sistema Híbrido de Detecção e Localização de Falhas Permanentes em sistema de Distribuição Urbanos e Rurais: Desenvolvimento Metodológico, Implementação e Projeto Piloto (código ANEEL – 5381), com desenvolvimento previsto em 36 meses (até setembro de 2013), conforme quadro demonstrativo abaixo:





**COOPERATIVA DE ELETRIFICAÇÃO DA  
REGIÃO DO ALTO PARAÍBA**  
Empresa Certificada ISO 9001:2008

CNPJ: 60.196.987/0001-93  
INSC. ESTADUAL: 504.005.697.116

site: www.cedrap.com.br  
e-mail: contato@cedrap.com.br

<b>Código ANEEL</b>	<b>Empresa</b>	<b>CNPJ</b>	<b>Recurso R\$/Mil</b>
5379	CETRIL	49.313.653/0001-10	160,00
6609	CERNHE	53.176.038/0001-86	19,00
5386	CERIM	50.235.449/0001-07	85,00
5366	CEDRI	50.105.865/0001-90	24,00
5378	CERIPA	49.606.312/0001-32	140,00
6610	CERMC	52.548.732/0001-14	48,00
5384	CERPRO	44.560.381/0001-39	27,00
5385	CERRP	45.598.678/0001-19	62,00
5382	CERIS	57.384.943/0001-82	32,00
5363	CERGAL	86.449.170/0001-73	34,00
4248	CERAL-DIS	10.532.365/0001-10	26,00
0088	EFLJC	86.301.124/0001-22	52,00
5374	CERES	31.465.487/0001-01	41,00
2904	COOPERALIANÇA	83.647.990/0001-81	340,00
5381	CEDRAP	60.196.987/0001-93	57,00
0086	EFLUL	86.531.175/0001-40	281,94

**ANEEL PD-103-0002/2011** – Sistema integrado para Indicação de Ações Técnicas de Combate as Perdas Elétricas em Redes de Distribuição Urbanas e Rurais de MT e BT Através da Monitoração Online Centralizada de Grandezas Elétricas, com desenvolvimento previsto em 36 meses, com início em 01 de fevereiro de 2012, de acordo com o quadro demonstrativo abaixo:

<b>Código ANEEL</b>	<b>Empresa</b>	<b>CNPJ</b>	<b>Recurso R\$/Mil</b>
0103	CHESP	01.377.555/0001-10	573,00
0381	ELFSM	27.485.069/0001-09	90,00
5379	CETRIL	49.313.653/0001-10	110,00
6609	CERNHE	53.176.038/0001-86	9,00
5386	CERIM	50.235.449/0001-07	45,00
5366	CEDRI	50.105.865/0001-90	7,00
5378	CERIPA	49.606.312/0001-32	125,28
6610	CERMC	52.548.732/0001-14	13,00
5384	CERPRO	44.560.381/0001-39	8,00
5385	CERRP	45.598.678/0001-19	28,00
5382	CERIS	57.384.943/0001-82	18,00
4248	CERAL-DIS	10.532.365/0001-10	14,00
0088	EFLJC	86.301.124/0001-22	19,00
5374	CERES	31.465.487/0001-01	27,00
2904	COOPERALIANÇA	83.647.990/0001-81	185,00
5381	CEDRAP	60.196.987/0001-93	31,00
5377	CERCOS	13.107.842/0001-99	21,00



**COOPERATIVA DE ELETRIFICAÇÃO DA  
REGIÃO DO ALTO PARAÍBA**  
Empresa Certificada ISO 9001:2008

CNPJ: 60.196.987/0001-93  
INSC. ESTADUAL: 504.005.697.116

site: www.cedrap.com.br  
e-mail: contato@cedrap.com.br

#### 40 Demonstração do Fluxo de Caixa

COOPERATIVA DE ELETRIFICAÇÃO DA REGIÃO DO ALTO PARAÍBA		
CNPJ nº 60.196.987/0001-93		
Demonstração do Fluxo de Caixa Dos Exercícios Findos		
em 31 de Dezembro de 2012 e 2011		
(Valores expressos em milhares de reais)		
	Legislação Societária	
	2012	2011
<b>Fluxos de Caixa das Atividades Operacionais</b>		
Recebimentos de Consumidores	16.982,78	9.858,06
Pagamentos a Fornecedores	-7.463,26	-5.412,20
Fornecedores Energia Elétrica Comprada	-927,53	-586,41
Salários e Encargos Sociais	-3.120,03	-2.307,02
<b>Caixa Gerada pelas Operações</b>	<b>5.471,96</b>	<b>1.552,43</b>
Encargos Setoriais	-1.135,03	-728,79
Juros Pagos	-40,14	-73,73
Tributos Federais (IRPJ, CSLL, IRRF, PIS, COFINS)	-509,29	-516,70
Tributos Estaduais (ICMS)	-1.767,72	-1.501,62
Tributos Municipais (COSIP, ISSQN)	0,00	-6,63
<b>Fluxo de Caixa Antes dos Itens Extraordinários</b>	<b>2.019,78</b>	<b>-1.275,04</b>
Imposto de Renda na Fonte sobre Dividendos Recebidos	0,00	0,00
Indenizações	-262,10	-5,28
Associações e Convênios	0,00	0,00
Viagens	-42,68	-24,20
Outras Receitas	194,77	20,64
<i>Caixa Líquida Provenientes das Atividades Operacionais</i>	<i>1.909,77</i>	<i>-1.283,88</i>
<b>Fluxos de Caixa das Atividades de Investimentos</b>		
Aquisição da Subsidiária Líquido da Caixa Incluída na Aquisição.	0,00	0,00
Compra de Ativo Imobilizado	0,00	0,00
Recebido pela Venda de Imobilizado	5,18	0,00
Juros Recebidos	0,00	0,00
Titulos de Capitalização	0,00	0,00
Dividendos Recebidos	0,00	0,00
<i>Caixa Líquida usada nas Atividades de Investimentos</i>	<i>5,18</i>	<i>0,00</i>
<b>Fluxos de Caixa das Atividades Financeiras</b>		
Recebido pela Emissão de Ações de Capital	0,00	0,00
Recebido por Empréstimo a Longo Prazo	72,00	0,00
Devolução de Adiantamentos por Funcionários	0,00	0,00
Devolução (Adiantamento) a Fornecedor	0,00	0,00
Receitas de Aplicações Financeiras	90,40	311,70
Recebimentos de Empréstimos	0,00	508,20
Pagamentos de Empréstimos	-97,39	-89,36
Cheques Devolvidos	0,00	0,00
Dividendos Pagos	0,00	0,00
Despesas Bancárias	-265,80	-72,21
Outras Devoluções	0,00	0,00
<i>Caixa Líquida usada nas Atividades Financeiras</i>	<i>-200,79</i>	<i>658,33</i>
<b>Aumento (Redução) Líquido no Caixa e Equivalentes à Caixa</b>	<b>1.714,16</b>	<b>-625,54</b>
<b>Caixa e Equivalentes à Caixa no Começo do Período</b>	<b>2.459,81</b>	<b>3.085,35</b>
<b>Caixa e Equivalentes à Caixa no Fim do Período</b>	<b>4.173,97</b>	<b>2.459,81</b>
<b>Variação pelo Caixa</b>	<b>1.714,16</b>	<b>-625,54</b>



**COOPERATIVA DE ELETRIFICAÇÃO DA  
REGIÃO DO ALTO PARAÍBA**  
Empresa Certificada ISO 9001:2008

CNPJ: 60.196.987/0001-93  
INSC. ESTADUAL: 504.005.697.116

site: www.cedrap.com.br  
e-mail: contato@cedrap.com.br

**41 Demonstração do Valor Adicionado - DVA**

COOPERATIVA DE ELETRIFICAÇÃO DA REGIÃO DO ALTO PARAIBA		
CNPJ nº 60.196.987/0001-93		
Demonstração do Valor Adicionado Dos Exercícios Findos em 31 de Dezembro de 2012 e 2011		
(Valores expressos em milhares de reais)		
	Legislação Societária	
	2012	2011
<b>Receitas</b>	<b>14.035,93</b>	<b>10.880,91</b>
Venda de energia e serviços	14.064,45	10.920,09
Provisão para créditos de liquidação duvidosa	-28,52	-39,18
Resultado não operacional	0,00	0,00
<b>(-) Insumos adquiridos de terceiros</b>	<b>-5.271,97</b>	<b>-2.390,21</b>
Insumos consumidos	0,00	0,00
Outros insumos adquiridos	-2.396,96	-209,59
Material e serviços de terceiros	-2.875,01	-2.180,61
<b>(=) Valor adicionado bruto</b>	<b>8.763,96</b>	<b>8.490,71</b>
<b>(-) Quotas de reintegração</b>	<b>-671,84</b>	<b>-519,84</b>
<b>(=) Valor adicionado líquido</b>	<b>8.092,12</b>	<b>7.970,87</b>
<b>(+) Valor adicionado transferido</b>	<b>141,79</b>	<b>390,91</b>
Receitas (Despesas) financeiras	141,79	390,91
Resultado da equivalência patrimonial	0,00	0,00
<b>(=) Valor adicionado a distribuir</b>	<b>8.233,91</b>	<b>8.361,78</b>
<b>Distribuição do valor adicionado:</b>		
<b>Pessoal</b>	<b>2.592,93</b>	<b>2.366,91</b>
Remunerações	2.332,23	1.492,54
Encargos sociais (exceto INSS)	356,01	134,23
Entidade de previdência privada	0,00	0,00
Auxílio alimentação	260,21	184,07
Incentivo à aposentadoria e demissão voluntária	0,00	0,00
Provisão para gratificação	0,00	0,00
Convênio assistencial e outros benefícios	351,15	183,06
Participação nos resultados	0,00	0,00
Custos imobilizados	-706,67	-17,96
Provisão trabalhista	0,00	390,97
<b>Governo</b>	<b>3.857,36</b>	<b>2.881,60</b>
INSS (sobre folha de pagamento)	607,86	427,59
ICMS	1.928,79	1.606,68
Imposto de renda e contribuição social	101,82	0,00
Outros (PIS/ COFINS/ enc.setoriais, outros)	1.218,89	847,34
<b>Financiadores</b>	<b>0,00</b>	<b>154,98</b>
Juros e variações cambiais	0,00	154,98
Aluguéis	0,00	0,00
<b>Acionistas</b>	<b>1.783,62</b>	<b>2.958,29</b>
Remuneração do capital próprio	0,00	0,00
Lucros retidos	1.783,62	2.958,29
<b>Valor adicionado (médio) por empregado</b>	<b>111,27</b>	<b>144,17</b>

## 42 Compensação da Variação de Custos da Parcela A

Conta de Compensação e Variação de Valores de itens da parcela “A” – CVA: registra as variações ocorridas entre os valores previstos por ocasião dos reajustes tarifários e os valores efetivamente pagos ao longo do ano tarifário dos seguintes itens: Conta de Consumo de Combustíveis – CCC; Conta de Desenvolvimento Energético – CDE; Programa de Incentivo a Fontes Alternativas de Energia – PROINFA e Reserva Global de Reversão – RGR.

	2012	2011
CVA CCC	104,54	27,52
CVA CDE	28,72	20,02
CVA PROINFA	12,66	8,89
CVA RGR	18,51	13,13
Total	164,43	69,56

## 43 Créditos Fiscais

Encerramos o exercício de 2012 controlando os impostos antecipados e compensáveis. Com relação ao ICMS, controlamos a parcela compensável em 48 avos sobre bens imobilizados, no curto e no longo prazo, conforme demonstrativo abaixo:

	Curto Prazo	Longo Prazo
ICMS SOBRE AIS	98,25	113,99

	Tributos Recuperáveis (R\$/Mil)	
IRRF		184,70
CSLL		69,91

## 44 Instituição do Manual de Contabilidade do Setor Elétrico - MCSE

A Agência Nacional de Energia Elétrica – ANEEL promoveu a revisão das normas e procedimentos contidos no Plano de Contas do Serviço Público de Energia Elétrica, instituindo um documento denominado Manual de Contabilidade do Serviço Público de Energia Elétrica - MCSPEE, contendo o Plano de Contas, instruções contábeis e roteiro para divulgação de Informações Econômicas e Financeiras, resultando em importantes alterações nas práticas contábeis e de divulgação, até então aplicáveis, às empresas do Setor. Tal Manual tem sido constantemente atualizado e revisto pela SFF/ANEEL e atualmente, denominou-se Manual de Contabilidade do Setor Elétrico - MCSE.

## 45 Ativo Regulatório

A CEDRAP não possui ativos regulatórios.

#### **46 Passivo Regulatório**

Destacamos a escrituração de passivo regulatório, cuja descrição e saldos em dezembro de 2012 são:

- Neutralidade CCC 2011/2012	R\$ 27,52
- Neutralidade CCC 2012/2013	R\$ 104,55
- Neutralidade CDE 2011/2012	R\$ 20,02
- Neutralidade CDE 2012/2013	R\$ 28,72
- Neutralidade Proinfra 2011/2012	R\$ 8,89
- Neutralidade Proinfra 2012/2013	R\$ 12,66
- Neutralidade RGR 2011/2012	R\$ 13,13
- Neutralidade RGR 2012/2013	R\$ 18,51
- Neutralidade TFSEE 2011/2012	R\$ 2,57
- Neutralidade TFSEE 2012/2013	R\$ 1,08

#### **47 PIS e COFINS**

A CEDRAP fatura diretamente aos seus consumidores o PIS e COFINS, conforme legislação, portanto, estes impostos não fazem mais parte da tarifa publicada. Informamos também, que não possuímos créditos de PIS/COFINS sobre aquisição de Ativo Imobilizado neste exercício e, em anteriores.

#### **48 Diferimento de Tarifa (Reajustes Tarifários)**

Como a CEDRAP ainda não passou por nenhuma Revisão Tarifaria, não há Diferimento de Tarifas.

#### **49 Energia Livre**

A CEDRAP está dispensada de operações obrigatórias no Mercado Livre de Energia Elétrica, em virtude do seu total de Energia Comercializada estar abaixo do mínimo estipulado na legislação de Energia Livre e, por esse motivo, continua honrando o Contrato de Suprimento que firmou com as Concessionárias Bandeirante Energia S/A e Elektro – Eletricidade e Serviços S/A., conforme instruções do Órgão Regulador.

#### **50 RTE**

A CEDRAP, por não ter sido afetada diretamente pelo racionamento de energia elétrica, não teve direito à edição de RTE, justificando assim a não divulgação destes dados.

## **51 Informações de Natureza Social e Ambiental**

As empresas causam grande impacto ao meio ambiente, no entanto, a CEDRAP, vem trabalhando ao máximo para minimizar tal problema.

Uma forma cautelosa que encontramos, tem sido o serviço de “Poda de Árvores” que tem como objetivo, fazer a limpeza da faixa e corte de árvores em redes aéreas de distribuição.

Executamos este serviço dentro das características técnicas exigidas, sempre buscando reduzir ao máximo os impactos ambientais. Informamos também, não possuir nenhum Passivo Ambiental em Curso.

## **52 ICMS sob Subvenção Baixa Renda**

Em nosso Estado, não existe pronunciamento do Poder Executivo quanto a Tributação do ICMS sob a subvenção concedida pela União aos Consumidores Residenciais Baixa Renda.

## **53 Pesquisa e Desenvolvimento Tecnológico do Setor de Energia Elétrica / Eficiência Energética (P & D e PEE)**

Em conformidade com a Lei nº 9.991, de 24 de julho de 2000, o art. 24 da Lei nº 10.438, de 26 de abril de 2002, o art. 12 da Lei nº 10.848, de 15 de março de 2004, e o art. 1º da Lei nº 11.465, de 28 de março de 2007, as Concessionárias de Serviços Públicos de Distribuição, Transmissão ou Geração de Energia Elétrica, as Permissionárias de Serviços Públicos e as autorizadas à produção independente de energia elétrica, excluindo-se, por isenção, aquelas que geram energia exclusivamente a partir de instalações eólica, solar, biomassa, cogeração qualificadas e pequenas centrais hidrelétricas, devem aplicar, anualmente, um percentual mínimo de sua receita operacional líquida em projetos de Pesquisa e Desenvolvimento – P&D, segundo regulamentos estabelecidos pela ANEEL. O Manual de Pesquisa e Desenvolvimento Tecnológico estabelece as diretrizes e orientações para a elaboração de projetos de P&D, onde estes deverão estar pautados pela busca de inovações para fazer frente aos desafios tecnológicos e de mercado das empresas de energia elétrica. A pesquisa empresarial no setor de energia elétrica deverá ter metas e resultados previstos bem definidos, porque é diferente da pesquisa acadêmica pura, que se caracteriza pela liberdade de investigação. A ANEEL é responsável pela avaliação e fiscalização da execução dos projetos para reconhecimento dos investimentos realizados. Em relação aos Programas de Eficiência Energética – PEE, conforme dispõe a Lei nº 9.991, de 24 de julho de 2000, as Empresas concessionárias ou permissionárias de distribuição de energia elétrica devem aplicar um percentual mínimo da receita operacional líquida, segundo regulamentos da ANEEL. O objetivo desses programas é demonstrar à sociedade a importância e a viabilidade econômica de ações de combate ao desperdício de energia elétrica e de melhoria da eficiência energética de equipamentos, processos e usos finais de energia. Para isso, busca-se maximizar os benefícios públicos da energia economizada e da demanda evitada no âmbito desses programas. Busca-se, enfim, a transformação do mercado de energia elétrica, estimulando o desenvolvimento de novas tecnologias e a criação de hábitos racionais de uso da energia elétrica. O Manual dos Programas de Eficiência Energética é um guia determinativo de procedimentos dirigido às Empresas, para elaboração e execução do PEE regulados pela ANEEL. Definem-se no Manual, a estrutura e a forma de apresentação dos projetos, os critérios de avaliação e de fiscalização e o tipo de projetos que podem ser realizados com recursos do PEE. Apresentam-

se, também, os procedimentos para contabilização dos custos e apropriação dos investimentos realizados.

Em relação aos investimentos realizados pela CEDRAP até 31 de dezembro de 2011, o passivo corrigido a investir apresenta-se a seguir:

Programa	Saldo 2012	Saldo 2011
- P&D	R\$ 30,07	R\$ 41,06
- FNDCT	R\$ 6,72	R\$ 2,28
- MME	R\$ 3,36	R\$ 1,14
- PEE	R\$ 146,69	R\$ 66,41

#### **54 Universalização do Serviço Público de Energia Elétrica**

A CEDRAP esta fazendo a universalização em sua área de permissão pelo Programa Luz para Todos.

#### **55 Ganhos Contingentes**

A CEDRAP não possuiu, neste exercício Ganhos Contingentes e nem em no exercício anterior.

#### **56 Cronograma de Ações para atendimento à implementação do MCPSE – Manual de Controle Patrimonial do Setor Elétrico**

A CEDRAP está no processo de finalização dos trabalhos para a implantação do MCPSE.

#### **57 Notas Explicativas Não Divulgadas**

Abaixo listamos notas constantes do Manual de Contabilidade do Setor Elétrico - MCSE, mais especificamente no Roteiro para Elaboração das Demonstrações Contábeis, documento esse complementado pelo Ofício de Encerramento da SFF/ANEEL, referente NOTAS NÃO DIVULGADAS, em virtude de não fazerem parte do contexto de nossa Permissionária e, por esse motivo, não possuem movimentação, sendo:

- TUSD/Must Auto Produtor e Consumidor Livre
- Fusões, Cisões e Incorporações;
- Comodato;
- Arrendamento Mercantil;
- Compromissos;
- Debêntures;
- Programa de desestatização;
- Provisão para Ajuste a Valor de Recuperação de Ativos;
- Ativos não Elegíveis;
- RAP – Receita Anual Permitida;

Por esse motivo, justificamos a não divulgação de tais notas.

## **58 PROINFA – Programa de Incentivo às Fontes Alternativas Renováveis na Produção de Energia Elétrica**

A Lei nº 10.438, de 26 de abril de 2002, em seu artigo 3º alterado pelo artigo 9º da Lei nº 10.762, de 11 de novembro de 2003, e pelo artigo 2º da Lei nº 10.899, de 25 de junho de 2004, institui o Programa de Incentivo às Fontes Alternativas de Energia Elétrica – PROINFA, com o objetivo de aumentar a participação de fontes alternativas renováveis na produção de energia elétrica.

O Decreto nº 5.025, de 30 de março de 2004, em seu artigo 15, determina que compete à ANEEL regulamentar os procedimentos para o rateio da energia e dos custos referentes ao PROINFA. Para tanto, segundo o disposto nos artigos 12 a 14 e 16, fixa as seguintes diretrizes:

1. A ANEEL deverá estabelecer quotas de custeio e de energia a cada um dos agentes do SIN que comercializem energia com consumidor final e/ou recolhem Tarifas de Uso do Sistema de Transmissão – TUST ou Distribuição – TUSD relativas a consumidores livres;
2. O cálculo de tais cotas deve ser baseado no Plano Anual do PROINFA – PAP, a ser elaborado pela ELETROBRÁS e encaminhado para a ANEEL, até 30 de outubro de cada ano para homologação;
3. As quotas devem ser estabelecidas proporcionalmente ao consumo verificado, de modo a não acarretar vantagens nem prejuízos à ELETROBRÁS, e pagas até o dia 10 do mês anterior ao de referência;
4. A partir do 2º ano o PAP deve levar em consideração alteração do mercado consumidor, de preços e dos montantes de energia contratados, a inadimplência, e os montantes de energia efetivamente gerados no âmbito do PROINFA.

## **59 Investimento Remunerável**

A CEDRAP não possui valor para o Investimento Remunerável, também denominado de Base de Remuneração, constituído pelo Ativo Imobilizado em Serviço – AIS e Almojarifado de Operação, deduzido do saldo das Obrigações Vinculadas ao Serviço Público de Energia Elétrica (Obrigação Especial), sobre o qual é calculada a remuneração, bem como o AIS que gera a cota de depreciação, que fazem parte da Parcela “B” da Receita Requerida – RR da Permissionária, em decorrência de ainda não ter passado pela primeira Revisão Tarifária, tendo sua tarifa fixada pela ANEEL através do sistema denominado SINCOOR.

## **60 Revisão Tarifária Periódica**

A Revisão Tarifária Periódica que deveria ter ocorrido durante o ano de 2012, por falta de metodologia para aplicação foi prorrogada para o ano de 2013.

## **61 Reajuste Tarifário**

No ano de 2012 não temos o reajuste tarifário, pois estamos passando pelo processo de metodologia da Revisão Tarifária Periódica, sendo assim as tarifas não sofreram alterações.

## **62 Formatação Básica das Notas Explicativas**





**COOPERATIVA DE ELETRIFICAÇÃO DA  
REGIÃO DO ALTO PARAÍBA**  
Empresa Certificada ISO 9001:2008

CNPJ: 60.196.987/0001-93  
INSC. ESTADUAL: 504.005.697.116

site: [www.cedrap.com.br](http://www.cedrap.com.br)  
e-mail: [contato@cedrap.com.br](mailto:contato@cedrap.com.br)

---

As Notas Explicativas da Administração, parte integrantes destas Demonstrações Contábeis, foram redigidas obedecendo rigorosamente à Legislação pertinente. As bases para a elaboração obedeceram aos Princípios Contábeis aplicados no Brasil, as Políticas Contábeis especificam para o Setor Elétrico e estão todas apresentadas em R\$ mil, com 2 casas decimais.

**CLOVIS MANCILHA BARBOSA**  
Presidente

**PAULO SERGIO M. GONÇALVES**  
Diretor Secretário

**ANDRE ARAUJO COELHO**  
Contador CRC – 1SP238100/O-2

---

## **PARECER DO CONSELHO FISCAL**

Nós, abaixo assinados, na condição de membros do Conselho Fiscal desta Cooperativa, em cumprimento às atribuições legais e estatutárias, examinamos o Balanço Patrimonial, Demonstração do Resultado e demais peças contábeis, relativas ao exercício findo em 31 de dezembro de 2012.

Com o assessoramento de informações suplementares e explicações obtidas junto aos responsáveis operacionais e a Diretoria, procedemos a análise sistemática das operações através de verificações dos documentos, inspeções e outras investigações nas áreas de atividades operacionais e administrativas da Cooperativa, relativas ao exercício de 2012.

Baseados nos exames efetuados, somos do parecer que as contas apresentadas merecem a aprovação pelos Senhores Associados.

Paraibuna, 31 de dezembro de 2012.

---

**PEDRO PRADO DE FARIA**

---

**JOÃO DE PAULA QUIRINO**

---

**CARLOS ANTONIO PINHO AMARO**

---

## **PARECER DO CONSELHO ADMINISTRAÇÃO**

Nós, os Membros do Conselho de Administração da Cooperativa de Eletrificação da Região do Alto Paraíba – CEDRAP, após exame e discussão e, em face da manifestação favorável do Conselho Fiscal e dos Auditores Independentes, LAM Auditores Independentes, aprovam por unanimidade e sem ressalva, o Relatório Anual da Administração as Demonstrações Financeiras, acompanhadas do Parecer dos Auditores, relativos ao exercício findo em 31 de dezembro de 2012, e do parecer do conselho Fiscal, a serem submetidos a Assembléia Geral Ordinária.

Paraibuna, 31 de dezembro de 2012.

---

**JOSÉ EDSON CARVALHO COELHO**

---

**PAULO SERGIO MIRANDA GONÇALVES**

---

**GENÉSIO ROCHA STÁBILE**

---

**MESSIAS SILVA SANTANA**



# **COOPERATIVA DE ELETRIFICAÇÃO DA REGIÃO DO ALTO PARAIBA - CEDRAP**

**Relatório de Auditoria das Demonstrações  
Contábeis do Exercício Findo em 31 de  
Dezembro de 2012.**

**LAM AUDITORES INDEPENDENTES**

**Fevereiro/2013**

Campinas, 28 de fevereiro de 2013.

Ao

Conselho de Administração da:

**COOPERATIVA DE ELETRIFICAÇÃO DA REGIÃO DO ALTO PARAIBA - CEDRAP**

Estivemos nas dependências da **COOPERATIVA DE ELETRIFICAÇÃO DA REGIÃO DO ALTO PARAIBA - CEDRAP**, realizando trabalhos de Auditoria das Demonstrações Contábeis do exercício encerrado em 31 de dezembro de 2012.

Nossos exames foram efetuados de acordo com as normas de Auditoria e, conseqüentemente, incluíram as provas dos registros contábeis e evidências que suportam os valores e as informações divulgados nas demonstrações contábeis, correspondente ao exercício findo em 31 de dezembro de 2012.

A seguir, apresentamos nosso relatório em forma longa sobre as referidas demonstrações contábeis e que compreendem:

Balanço Patrimonial;  
Demonstração do Resultado do Exercício;  
Demonstração das Mutações do Patrimônio Líquido;  
Demonstração dos Fluxos de Caixa - DFC;  
Demonstração do Valor Adicionado – DVA;  
Notas Explicativas da Administração;  
Relatório dos Auditores Independentes; e  
Relatório de Recomendações dos Auditores Independentes para Aprimoramento dos Controles Internos – “RRAI”.

**LAM AUDITORES INDEPENDENTES**

---

**DEMONSTRAÇÕES CONTÁBEIS EM 31 DE DEZEMBRO DE 2012.**

Para melhor compreensão o relatório está dividido nas seguintes seções:

**I- BALANÇO PATRIMONIAL**

Ativo  
Passivo

**II- DEMONSTRAÇÃO DO RESULTADO DO EXERCÍCIO**

**III- DEMONSTRAÇÃO DAS MUTAÇÕES DO PATRIMÔNIO LÍQUIDO**

**IV- DEMONSTRAÇÃO DO FLUXO DE CAIXA - DFC**

**V- DEMONSTRAÇÃO DO VALOR ADICIONADO - DVA**

**VI- NOTAS EXPLICATIVAS DA ADMINISTRAÇÃO**

**VII- RELATÓRIO DOS AUDITORES INDEPENDENTES**

**VIII-RELATÓRIO DE RECOMENDAÇÕES DOS AUDITORES INDEPENDENTES PARA  
APRIMORAMENTO DOS CONTROLES INTERNOS – “RRAP”**

SEÇÃO I

COOPERATIVA DE ELETRIFICAÇÃO REGIÃO DO ALTO PARAIBA - CEDRAP.

Balanco Patrimonial em 31 de Dezembro de 2012 e 2011.  
(Valores expressos em milhares de reais)

	Legislação Societária	
	2012	2011
<b>ATIVO</b>	<b>18.282,52</b>	<b>15.243,27</b>
<b>Circulante</b>	<b>8.198,49</b>	<b>5.548,14</b>
Numerário disponível	2.185,12	42,96
Aplicações no mercado aberto	1.988,85	2.416,85
Consumidores, concessionárias e permissionárias	2.840,36	2.574,57
Rendas a receber	62,96	53,87
Devedores diversos	176,03	0,07
Depósitos judiciais	0,00	0,00
Provisão para créditos de liquidação duvidosa	(262,47)	(236,05)
Serviços em curso	690,31	44,57
Conta de resultado a compensar	0,00	0,00
Títulos e valores mobiliários	0,00	0,00
Tributos a compensar	291,24	449,08
Estoque	173,74	150,80
Imposto de renda e contribuição social diferidos	0,00	0,00
Despesas pagas antecipadamente	0,00	0,00
Outros créditos	52,35	51,42
<b>Ativo Não-Circulante</b>	<b>10.084,03</b>	<b>9.695,13</b>
<b>Realizável a Longo Prazo</b>	<b>1.875,73</b>	<b>648,34</b>
Coligadas, controladas e controladoras	0,00	0,00
Títulos e valores mobiliários	0,00	0,00
Tributos a compensar	0,00	0,00
Imposto de renda e contribuição social diferidos	0,00	0,00
Depósitos judiciais	16,12	16,12
Ativo Financeiro da Concessão	1.745,62	492,75
Outros créditos	113,99	139,47
<b>Investimentos</b>	<b>0,00</b>	<b>0,00</b>
<b>Imobilizado</b>	<b>661,71</b>	<b>2.477,24</b>
<b>Intangível</b>	<b>7.546,59</b>	<b>6.569,55</b>

As notas explicativas são parte integrante das demonstrações contábeis.

SEÇÃO I

COOPERATIVA DE ELETRIFICAÇÃO DA REGIÃO DO ALTO PARAIBA - CEDRAP.

Balanco Patrimonial em 31 de Dezembro de 2012 e 2011.  
(Valores expressos em milhares de reais)

	Legislação Societária	
	2012	2011
<b>PASSIVO</b>	<b>12.282,52</b>	<b>15.243,27</b>
<b>Circulante</b>	<b>3.072,89</b>	<b>1.730,23</b>
Fornecedores	1.889,77	430,72
Folha de pagamento	116,54	68,15
Encargos de dívidas	0,00	0,00
Empréstimos e financiamentos	56,19	88,01
Taxas regulamentares	81,28	95,80
Entidade de previdência privada	0,00	0,00
Tributos e Contribuições Sociais	280,78	200,10
Passivos regulatórios	0,00	522,92
Credores diversos	86,31	15,45
Dividendos e juros sobre o capital próprio	0,00	0,00
Obrigações estimadas	375,19	198,18
Provisões para contingências	0,00	0,00
Pesquisa & Desenvolvimento	40,14	44,48
Programa de Eficiência Energética	146,69	66,41
Outras contas a pagar	0,00	0,00
<b>Passivo Não-Circulante</b>	<b>696,45</b>	<b>690,02</b>
Empréstimos e financiamentos	696,45	690,02
Entidade de previdência privada	0,00	0,00
Tributos e Contribuições Sociais	0,00	0,00
Imposto de renda e contribuição social diferidos	0,00	0,00
Provisões para contingências	0,00	0,00
Outras contas a pagar	0,00	0,00
<b>Patrimônio Líquido</b>	<b>14.513,18</b>	<b>12.823,02</b>
Capital social	3.318,93	3.310,57
Reserva de reavaliação patrimonial	0,00	0,00
Reservas de capital	(101,82)	0,00
Reservas de lucros	10.694,07	8.808,66
Sobras (prejuízos) acumulados	602,00	703,78
<b>Recursos destinados a aumento de capital</b>	<b>0,00</b>	<b>0,00</b>

As notas explicativas são parte integrante das demonstrações contábeis.



**SEÇÃO II**

**COOPERATIVA DE ELETRIFICAÇÃO DA REGIÃO AO ALTO PARAIBA – CEDRAP.**

**Demonstração do Resultado dos Exercícios Findos em 31 de Dezembro de 2012 e 2011.**  
**(Valores expressos em milhares de reais)**

	<b>Legislação Societária</b>	
	<b>2012</b>	<b>2011</b>
<b>Receita operacional</b>	<b>14.066,69</b>	<b>13.756,16</b>
Fornecimento de energia elétrica	5.031,02	5.520,06
Suprimento de energia elétrica	0,00	0,00
Disponibilização do sistema de transmissão e distribuição	6.021,81	5.352,83
Outras receitas operacionais	165,96	40,71
Receitas de Construção e Efeitos IFRS	2.847,90	2.842,56
<b>Deduções da receita operacional</b>	<b>(3.109,93)</b>	<b>(2.854,27)</b>
ICMS	(1.928,79)	(1.606,68)
PIS	(26,48)	(23,02)
COFINS	(122,48)	(106,28)
ISSQN	0,00	0,00
Encargo do consumidor (CCC e CDE)	(715,40)	(509,95)
Encargo do consumidor (PEE, P & D, FNDCT e MME)	(140,26)	(101,35)
Quota para RGR	(176,52)	(107,00)
<b>Receita operacional líquida</b>	<b>10.956,76</b>	<b>11.301,89</b>
<b>Custo do serviço de energia elétrica</b>	<b>(1.087,50)</b>	<b>(802,51)</b>
Custo com energia elétrica	(37,74)	(28,24)
Energia elétrica comprada para revenda	(919,36)	(348,36)
Encargo de uso do sistema de transmissão e distribuição	(130,40)	(425,91)
<b>Custo de operação</b>	<b>(7.173,47)</b>	<b>(7.056,95)</b>
Pessoal e administradores	(2.602,85)	(2.371,42)
Entidade de previdência privada	0,00	0,00
Material	(498,83)	(375,80)
Matéria-prima e insumos para produção de energia elétrica	0,00	0,00
Serviços de terceiros	(1.107,76)	(850,99)
Depreciação e amortização	(664,79)	(513,04)
Provisões (Reversão)	0,00	0,00
Outras	(146,53)	(111,54)
<b>Despesas Construção e Efeitos IFRS</b>	<b>(2.152,71)</b>	<b>(2.834,16)</b>
<b>Custo do serviço prestado a terceiros</b>	<b>(8.260,97)</b>	<b>(7.859,46)</b>
<b>Sobra operacional bruto</b>	<b>2.695,79</b>	<b>3.442,73</b>
<b>Despesas operacionais</b>	<b>(952,14)</b>	<b>(720,07)</b>
Despesas com vendas	(28,52)	(39,18)
Despesas gerais e administrativas	(199,23)	(195,84)

Outras despesas operacionais	(724,39)	(485,05)
<b>Resultado do serviço</b>	<b>1.743,65</b>	<b>2.722,35</b>
<b>Resultado de participações societárias</b>	<b>0,00</b>	<b>0,00</b>
<b>Receita (despesa) financeira</b>	<b>141,79</b>	<b>235,93</b>
Renda de aplicações financeiras	141,79	235,93
Variação monetária e acréscimo moratório - energia vendida	0,00	0,00
Variação monetária e acréscimo moratório - energia comprada	0,00	0,00
Encargos de dívidas	0,00	0,00
Variações monetárias vinculadas ao ativo permanente	0,00	0,00
Outros - encargos moratórios	0,00	0,00
<b>Resultado operacional</b>	<b>1.885,44</b>	<b>2.958,29</b>
<b>Receita não operacional</b>	<b>0,00</b>	<b>0,00</b>
<b>Despesa não operacional</b>	<b>0,00</b>	<b>0,00</b>
<b>(Prejuízo) Sobra antes da Contribuição Social e Imposto de Renda</b>	<b>1.885,44</b>	<b>2.958,29</b>
Contribuição social	(29,37)	0,00
Imposto de renda	(72,45)	0,00
<b>(Prejuízo) Sobra líquida antes das participações e da reversão dos juros sobre o capital próprio</b>	<b>1.783,62</b>	<b>2.958,29</b>
Reversão dos juros sobre o capital próprio	0,00	0,00
<b>(Prejuízo) Sobra antes do item extraordinário</b>	<b>1.783,62</b>	<b>2.958,29</b>
Item extraordinário	0,00	0,00
Participação nos lucros	0,00	0,00
<b>(Prejuízo) Sobra do exercício / período</b>	<b>1.783,62</b>	<b>2.958,29</b>
Reserva Legal - 20%	(185,23)	(216,55)
R.A.T.E.S - 5%	(903,78)	(1.929,68)
Reserva de Desenvolvimento - 10%	(92,62)	(108,27)
<b>(Prejuízo) Sobra Líquida a Disposição da AGO</b>	<b>602,00</b>	<b>703,79</b>
<b>(Prejuízo) Sobra por quota - R\$</b>	<b>0,18</b>	<b>0,21</b>

*As notas explicativas são parte integrante das demonstrações contábeis.*

**SEÇÃO III**

**COOPERATIVA DE ELETRIFICAÇÃO DA REGIÃO DO ALTO PARAÍBA – CEDRAP.**

**Demonstração das Mutações do Patrimônio Líquido dos Exercícios Findos em 31 de  
Dezembro de 2012 e 2011. (Valores expressos em milhares de reais)**

**Legislação Societária**

	Capital social	Reservas de capital	Reserva de reaval.	Reservas de lucros	Lucros (prejuízos) acumulados	Recursos destinados a aumento de capital	Total
<b>Saldo em 31 de dezembro de 2010</b>	<b>3.291,86</b>	<b>0,00</b>	<b>3.030,78</b>	<b>2.271,76</b>	<b>1.788,04</b>	<b>0,00</b>	<b>10.382,44</b>
Remuneração das imobilizações em curso	0,00	0,00	0,00	0,00	0,00	0,00	<b>0,00</b>
Aumento de capital social	18,71	0,00	0,00	0,00	0,00	0,00	<b>18,71</b>
Incentivos fiscais	0,00	0,00	0,00	0,00	0,00	0,00	<b>0,00</b>
Realização de reservas	0,00	0,00	(3.030,78)	3.030,78	0,00	0,00	<b>0,00</b>
Lucro líquido (prejuízo) do exercício	0,00	0,00	0,00	0,00	2.421,87	0,00	<b>2.421,87</b>
Destinação proposta à A.G.O.:	0,00	0,00	0,00	0,00	0,00	0,00	<b>0,00</b>
Reserva legal	0,00	0,00	0,00	1.468,18	(1.468,18)	0,00	<b>0,00</b>
Reserva de Lucros	0,00	0,00	0,00	2.037,95	(2.037,95)	0,00	<b>0,00</b>
Juros sobre o capital próprio	0,00	0,00	0,00	0,00	0,00	0,00	<b>0,00</b>
Dividendos	0,00	0,00	0,00	0,00	0,00	0,00	<b>0,00</b>
Reserva para invest.	0,00	0,00	0,00	0,00	0,00	0,00	<b>0,00</b>
<b>Saldo em 31 de dezembro de 2011</b>	<b>3.310,57</b>	<b>0,00</b>	<b>0,00</b>	<b>8.808,67</b>	<b>703,78</b>	<b>0,00</b>	<b>12.823,02</b>
Remuneração das imobilizações em curso	0,00	0,00	0,00	0,00	0,00	0,00	<b>0,00</b>
Aumento de Capital Social	8,36	0,00	0,00	0,00	0,00	0,00	<b>0,00</b>
Incentivos Fiscais	0,00	0,00	0,00	0,00	0,00	0,00	<b>0,00</b>
Realização de reservas	0,00	0,00	0,00	0,00	0,00	0,00	<b>0,00</b>
Lucro líquido (prejuízo) do exercício	0,00	0,00	0,00	0,00	1.783,62	0,00	<b>1.783,62</b>
Destinação proposta à A.G.O.:	0,00	0,00	0,00	0,00	0,00	0,00	<b>0,00</b>
Reserva legal	0,00	0,00	0,00	889,01	(889,01)	0,00	<b>0,00</b>
Reserva de Lucros	0,00	0,00	0,00	996,39	(996,39)	0,00	<b>0,00</b>
Juros sobre o capital próprio	0,00	0,00	0,00	0,00	0,00	0,00	<b>0,00</b>
Dividendo	0,00	(101,82)	0,00	0,00	0,00	0,00	<b>(101,82)</b>
Reserva para invest.	0,00	0,00	0,00	0,00	0,00	0,00	<b>0,00</b>
<b>Saldo em 31 de dezembro de 2012</b>	<b>3.318,93</b>	<b>(101,82)</b>	<b>0,00</b>	<b>10.694,07</b>	<b>602,00</b>	<b>0,00</b>	<b>14.513,18</b>

*As notas explicativas são parte integrante das demonstrações contábeis.*

SEÇÃO IV

COOPERATIVA DE ELETRIFICAÇÃO DA REGIÃO DO ALTO PARAÍBA – CEDRAP

Demonstração do Fluxo de Caixa dos Exercícios Findos em 31 de dezembro de 2012 e 2011.  
(Valores expressos em milhares de Reais)

	Legislação Societária	
Fluxos de Caixa das Atividades Operacionais	2012	2011
Recebimentos de Consumidores	16.982,78	9.858,06
Pagamentos a Fornecedores	(7.463,26)	(5.412,20)
Fornecedores Energia Elétrica Comprada	(927,53)	(586,41)
Salários e Encargos Sociais	(3.120,03)	(2.307,02)
<b>Caixa Gerada pelas Operações</b>	<b>5.471,96</b>	<b>1.552,43</b>
Encargos Setoriais	(1.135,03)	(728,79)
Juros Pagos	(40,41)	(73,73)
Tributos Federais (IRPJ, CSLL, IRRF, PIS e COFINS)	(509,29)	(516,70)
Tributos Estaduais (ICMS)	(1.767,72)	(1.501,62)
Tributos Municipais (COSIP e ISSQN)	0,00	(6,63)
<b>Fluxo de Caixa Antes dos Itens Extraordinários</b>	<b>2.019,78</b>	<b>(1.275,04)</b>
Imposto de Renda na Fonte sobre Dividendos Recebidos	0,00	0,00
Indenizações	(262,10)	(5,28)
Associações e Convênios	0,00	0,00
Viagens	(42,68)	(24,20)
Outras Receitas	194,77	20,64
<b>Caixa Líquida Provenientes das Atividades Operacionais</b>	<b>1.909,77</b>	<b>(1.283,88)</b>
<b>Fluxo da Caixa das Atividades de Investimentos</b>		
Aquisição da Subsidiária Líquido da Caixa Incluída na Aquisição	0,00	0,00
Compra de Ativo Imobilizado	0,00	0,00
Recebido pela Venda de Imobilizado	5,18	0,00
Juros Recebidos	0,00	0,00
Títulos de Capitalização	0,00	0,00
Dividendos Recebidos	0,00	0,00
<b>Caixa Líquida Usada nas Atividades de Investimentos</b>	<b>5,18</b>	<b>0,00</b>
<b>Fluxo de Caixa das Atividades Financeiras</b>		
Recebido pela Emissão de Ações de Capital	0,00	0,00
Recebido por Empréstimos a Longo Prazo	72,00	0,00
Devolução de Adiantamentos por Funcionários	0,00	0,00
Devolução (Adiantamento) a Fornecedor	0,00	0,00
Receitas de Aplicações Financeiras	90,40	311,70
Recebimentos de Empréstimos	0,00	508,20
Pagamentos de Empréstimos	(97,39)	(89,36)
Cheques Devolvidos	0,00	0,00
Dividendos Pagos	0,00	0,00
Despesas Bancárias	(265,80)	(72,21)
Outras Devoluções	0,00	0,00
<b>Caixa Líquida Usada nas Atividades Financeiras</b>	<b>(200,79)</b>	<b>658,33</b>
<b>Aumento (Redução) Líquido no Caixa e Equivalentes à Caixa</b>	<b>1.714,16</b>	<b>(625,54)</b>
<b>Caixa e Equivalentes à Caixa no Começo no Período</b>	<b>2.459,81</b>	<b>3.085,35</b>
<b>Caixa e Equivalentes à Caixa no Fim do Período</b>	<b>4.173,97</b>	<b>2.459,81</b>
<b>Variação pelo Caixa</b>	<b>1.714,16</b>	<b>(625,54)</b>

As notas explicativas são parte integrante das demonstrações contábeis.

SEÇÃO V

COOPERATIVA DE ELETRIFICAÇÃO DA REGIÃO DO ALTO PARAÍBA – CEDRAP

Demonstração do Valor Adicionado dos Exercícios Findos em 31 de dezembro de 2012 e 2011.  
(Valores expressos em milhares de Reais)

	Legislação Societária	
	2012	2011
<b>Receitas</b>	<b>14.035,93</b>	<b>10.880,91</b>
Venda de energia e serviço	14.064,45	10.911,70
Provisão para créditos de liquidação duvidosa	(28,52)	(39,18)
Resultado não operacional	0,00	8,40
<b>(-) Insumos adquiridos de terceiros</b>	<b>(5.271,97)</b>	<b>(2.390,21)</b>
Insumos consumidos	0,00	0,00
Outros insumos consumidos	(2.396,96)	(209,59)
Material e serviços de terceiros	(2.875,01)	(2.180,61)
<b>(=) Valor adicionado bruto</b>	<b>8.763,96</b>	<b>8.490,71</b>
<b>(-) Quotas de reintegração</b>	<b>(671,84)</b>	<b>(519,84)</b>
<b>(=) Valor adicionado líquido</b>	<b>8.092,12</b>	<b>7.970,87</b>
<b>(+) Valor adicionado transferido</b>	<b>141,79</b>	<b>390,91</b>
Receitas (Despesas) financeiras	141,79	390,91
Resultado da equivalência patrimonial	0,00	0,00
<b>(=) Valor adicionado a distribuir</b>	<b>8.233,91</b>	<b>8.361,78</b>
<b>Distribuição do valor adicionado</b>		
<b>Pessoal</b>	<b>2.592,93</b>	<b>2.366,91</b>
Remunerações	2.332,23	1.492,54
Encargos sociais (exceto INSS)	356,01	134,23
Entidade de previdência privada	0,00	0,00
Auxílio alimentação	260,21	184,07
Incentivo à aposentadoria e demissão voluntária	0,00	0,00
Provisão para gratificação	0,00	0,00
Convênio assistencial e outros benefícios	351,15	183,06
Participação nos resultados	0,00	0,00
Custos imobilizados	(706,67)	(17,96)
Provisão trabalhista	0,00	390,97
<b>Governo</b>	<b>3.857,36</b>	<b>2.881,60</b>
INSS (sobre folha de pagamento)	607,86	427,59
ICMS	1928,79	1.606,68
Imposto de renda e contribuição social	101,82	0,00
Outros (PIS, COFINS, encargos setoriais e outros)	1.218,89	847,34
<b>Financiadores</b>	<b>0,00</b>	<b>154,98</b>
Juros e variações cambiais	0,00	154,98
Aluguéis	0,00	0,00
<b>Acionistas</b>	<b>1.783,62</b>	<b>2.958,29</b>
Remuneração do capital próprio	0,00	0,00
Lucros retidos	1.783,62	2.958,29
<b>Valor adicionado (médio) por empregado</b>	<b>111,27</b>	<b>144,17</b>

As notas explicativas são parte integrante das demonstrações contábeis.

---

**SEÇÃO VI****COOPERATIVA DE ELETRIFICAÇÃO DA REGIÃO DO ALTO PARAÍBA – CEDRAP****Notas Explicativas às Demonstrações Contábeis em 31 de dezembro de 2012 e 2011. (Valores expressos em milhares de reais)****1 Contexto Operacional**

A CEDRAP é uma sociedade cooperativa, destinada a pesquisar, estudar, planejar, construir e explorar a Distribuição e Comercialização de Energia, sendo tais atividades regulamentadas pela Agência Nacional de Energia Elétrica - ANEEL, e pelo Ministério de Minas e Energia. A Permissionária está autorizada a participar de consórcios ou companhias, em conjunto com empresas públicas e/ou privadas, com o objetivo de desenvolver atividades nas áreas de energia, observada a Legislação aplicável.

**2 Das Permissões**

A CEDRAP detém permissão válida até o ano 2028, para a Distribuição e Comercialização de Energia Elétrica, em sua área de permissão, nos Municípios de Paraibuna, Jambuí, Santa Branca, Redenção da Serra e Natividade da Serra, Caraguatatuba e Salesópolis, Estado de São Paulo, conforme contrato de Permissão Nº 001/2008 assinado em 20/06/2008. Atualmente, (base Dezembro/2012), possui 4.986 consumidores. Atualmente não atendemos a nenhum “Consumidor Livre”. O prazo concedido neste contrato com o Poder Concedente tem sua vigência do dia 20/06/2008 até o dia 19/06/2028.

**3 Apresentação das Demonstrações Contábeis**

Embora a CEDRAP seja uma sociedade cooperativa, regida pela Lei 5.764/71, atendendo as determinações do Órgão Regulador, as demonstrações contábeis estão sendo apresentadas de acordo com as disposições da Lei das Sociedades por Ações, conjugadas com a legislação específica emanada pela Agência Nacional de Energia Elétrica - ANEEL e instruções da Comissão de Valores Mobiliários – CVM, observando rigorosamente as exigências contidas no Manual de Contabilidade do Setor Elétrico – MCSE, instituído pela Resolução ANEEL nº 444, de 26 de outubro de 2001.

Na elaboração das demonstrações financeiras, a empresa adotou as mudanças nas práticas contábeis adotadas no Brasil introduzidas pelos pronunciamentos técnicos emitidos pelo Comitê de Pronunciamentos Contábeis – CPC, estando alinhando às Normas Internacionais de Contabilidade emitidas pelo IASB – (International Accounting Standar Board) com vigências para os exercícios sociais iniciados a partir de 1º de janeiro de 2011, com aplicação retrospectiva a 1º de janeiro de 2010 (balanço de abertura) para fins de comparabilidade.

Conforme determinação da SFF/ANEEL, com o intuito de buscar a harmonização com as normas internacionais de contabilidade, destacou as transferências do Ativo Imobilizado Vinculado para o Grupo Intangível e Ativo Financeiro conforme ICPC 01 e ICPC 05, determinados pelo Comitê de Pronunciamentos Contábeis.

Como o ICPC 01 não foi aprovado pela SFF/ANEEL, seus efeitos figuram somente nas Demonstrações Societárias. Em 2011 entrou em vigor a Contabilidade Regulatória, instituída pela

Resolução ANEEL 396/2010. Orientações complementares foram expedidas pela SFF/ANEEL através dos Despachos 4.722/2009, 4.097/2010 e 4.991/2011.

A adoção deste procedimento resultou na reclassificação para o Ativo Intangível de R\$ 8.002,71 mil em 2012 e R\$ 5.561,10 em 2011 e para Ativos Financeiros de R\$ 1.745,62 mil em 2012 e R\$ 492,75 mil em 2011.

#### **4 Principais Práticas Contábeis**

##### **. Aplicações no mercado aberto e títulos e valores mobiliários**

Estão, quando aplicável, demonstrados pelo custo, acrescido das remunerações contratadas, reconhecidas proporcionalmente até a data das demonstrações contábeis (Nota 5).

##### **. Consumidores, Concessionárias e Permissionárias.**

Engloba o fornecimento de energia faturada e não faturada até 31 de dezembro de 2012, contabilizado com base no regime de competência.

##### **. Provisão para créditos de liquidação duvidosa**

Está reconhecida em valor considerado suficiente pela Administração para cobrir as perdas na realização das contas a receber, de acordo com as Instruções contidas no Manual de Contabilidade do Setor Elétrico - MCSE (Nota 6).

##### **. Estoque (inclusive do Ativo Imobilizado)**

Os materiais em estoque, classificados no Ativo Circulante, estão registrados ao custo médio de aquisição e, aqueles destinados a investimentos, estão classificados no Ativo Imobilizado em Curso pelo custo de aquisição e, também, controlado pelo custo médio.

##### **. Investimentos**

A CEDRAP não possui outros investimentos, senão em seu próprio Imobilizado, destinado ao Serviço Público de Energia Elétrica.

##### **. Imobilizado**

Registrado ao custo de aquisição ou construção, deduzido de depreciação calculada pelo método linear, tomando-se por base os saldos contábeis registrados nas respectivas Unidades de Cadastro - UC, conforme determina a Portaria DNAEE nº 815, de 30 de novembro de 1994, às taxas anuais constantes da tabela anexa à Resolução ANEEL nº 02 de 24 de dezembro de 1997, nº 44, de 17 de março de 1999, nº 240 de 05/12/2006 e nº 474, de 07 de fevereiro de 2012. Em função do disposto nas Instruções Contábeis do Manual de Contabilidade do Setor Elétrico - MCSE, os juros, encargos financeiros e variações monetárias relativos aos financiamentos obtidos de terceiros, efetivamente aplicados no imobilizado em curso, estão registrados neste subgrupo como custo. A partir de 2011, a Resolução DNAEE 815/94 será substituída pela Resolução ANEEL 367/2009 e 4.097/2010 da ANEEL.

#### • **Imposto de renda diferido**

A CEDRAP não diferiu nenhum Imposto de Renda no exercício de 2012 ou anterior.

#### • **Plano de complementação de aposentadoria e pensão.**

A CEDRAP não possui Planos Complementares de Aposentadoria e Pensão.

#### • **Apuração do resultado**

As receitas e despesas são reconhecidas pelo regime de competência.

#### • **Outros direitos e obrigações**

Demais ativos e passivos circulantes e de longo prazo estão atualizados até a data do balanço, quando legal ou contratualmente exigidos.

#### • **Estrutura das demonstrações contábeis**

Com referencia às novas implementações na estrutura das demonstrações contábeis, em face da harmonização internacional e, em virtude do atendimento do Ofício de Encerramento nº 2.775/2008 – SFF/ANEEL, nº 4.097/2010 – SFF/ANEEL e nº 155/2013 – SFF/ANEEL, e Despacho ANEEL 4.722/2009 e 4.991/2011 – SFF/ANEEL, aplicou-se a mudança nos quadros do Ativo e Passivo, incluindo os subgrupos Ativo não Circulante e Passivo não Circulante, excluindo-se o grupo de Ativo Permanente, conforme determinação do Órgão Regulador.

Vale salientar que, neste exercício de 2012, a SFF/ANEEL determinou que, no Balanço Regulatório, fossem utilizados modelos diferenciados com a exposição das informações de forma direcionada a apuração de dados tarifários e que demonstrem o equilíbrio econômico-financeiro da Concessão / Permissão.

Adicionalmente, incluiu no rol das Demonstrações Contábeis, as chamadas Notas Conciliatórias que demonstram os ajustes efetuados entre o Balanço Societário e o Balanço Regulatório. Todos os quadros que compõem o Balanço Regulatório, a partir do exercício 2011, deverão, também, serem auditados pelo mesmo Auditor Independente das Demonstrações Contábeis Societárias, conforme Manual expedido pela ANEEL exclusivamente para esse fim.

Adicionalmente, conforme Despacho SFF/ANEEL nº 4.097/2010 e 4.991/2011 publicados as Demonstrações Contábeis Regulatórias constituídas das peças o BPR – Balanço Patrimonial Regulatório, composto dos quadros do Ativo Regulatório, Passivo Regulatório e DRER – Demonstração do Resultado do Exercício Regulatório e o BP – Balanço Patrimonial Societário, já com a aplicação dos conceitos internacionais.

## **5 Aplicações no Mercado Aberto, Títulos e Valores Mobiliários**

A Permissionária possui o montante de R\$ 1.988,85 (Reais/mil) em Títulos e Valores Mobiliários, devidamente contabilizados, desdobrados conforme demonstramos a seguir:





**COOPERATIVA DE ELETRIFICAÇÃO DA  
REGIÃO DO ALTO PARAÍBA**  
Empresa Certificada ISO 9001:2008

CNPJ: 60.196.987/0001-93  
INSC. ESTADUAL: 504.005.697.116

site: www.cedrap.com.br  
e-mail: contato@cedrap.com.br

Instituição	Tipo de aplicação	Vencimento	Remuneração	Legislação Societária	
				2012	2011
Banco Santander S/A	Fundo DI	Indeterminado	DI	277,54	1.149,97
Banco Santander S/A	Aplicação CDB	Indeterminado	CDB-DI	1.261,12	1.247,45
Banco Santander S/A	Renda Fixa	Indeterminado	Poupança	1,19	19,42
Banco do Brasil	Aplicação CDB	Indeterminado	CDB-DI	449,00	0,00
<b>TOTAL</b>				<b>1.988,85</b>	<b>2.416,84</b>

## 6 Consumidores, Concessionárias e Permissionárias

Os valores referentes a Consumidores, Concessionárias e Permissionárias dos períodos de 2012 e 2011, estão assim elencados, a seguir:

	Legislação Societária	
	2012	2011
<b>Consumidores</b>		
Faturados	1.520,22	1.535,32
Não faturados	366,22	442,35
<b>Sub Total</b>	<b>1.886,44</b>	<b>1.977,67</b>
Concessionárias	0,00	0,00
Permissionárias	0,00	0,00
Comercialização no âmbito do CCEE	0,00	0,00
<b>Sub Total</b>	<b>0,00</b>	<b>0,00</b>
<b>Total</b>	<b>1.886,44</b>	<b>1.977,67</b>

## Composição das Contas a Receber

Consumidor	Concessionárias	Permissionárias	Vincendos	Vencidos até 90 dias	Vencidos há mais de 90 dias	Total	Legislação Societária			
							Provisão para Devedores Duvidosos		Saldo	
						2012	2011	2012	2011	
Residencial			244,73	124,15	47,76	<b>416,64</b>	84,14	70,74	332,50	437,79
Industrial			448,47	49,10	23,45	<b>521,02</b>	4,92	3,34	516,10	415,98
Comércio, Serviços e Outras Atividades			145,17	36,81	43,90	<b>225,88</b>	73,60	68,02	152,28	176,24
Rural			144,31	93,58	65,57	<b>303,46</b>	99,81	93,95	203,65	221,31
<b>Poder Público</b>			<b>9,57</b>	<b>0,60</b>	<b>0,00</b>	<b>10,17</b>	<b>0,00</b>	<b>0,00</b>	<b>10,17</b>	<b>6,60</b>
Federal			0,00	0,00	0,00	<b>0,00</b>	0,00	0,00	0,00	0,00
Estadual			0,00	0,00	0,00	<b>0,00</b>	0,00	0,00	0,00	0,00
Municipal			9,57	0,60	0,00	<b>10,17</b>	0,00	0,00	10,17	6,60
Iluminação Pública			17,39	0,00	0,00	<b>17,39</b>	0,00	0,00	17,39	27,86
Serviço Público			23,02	2,61	0,00	<b>25,63</b>	0,00	0,00	25,63	13,49
Atualização Regime de Competência			0,00	0,00	0,00	<b>0,00</b>	0,00	0,00	0,00	0,00
Encargo a Recuperar na Tarifa			0,00	0,00	0,00	<b>0,00</b>	0,00	0,00	0,00	0,00
Renda Não Faturada			366,22	0,00	0,00	<b>366,22</b>	0,00	0,00	366,22	442,36
<b>Subtotal - Consumidores</b>			<b>1.398,88</b>	<b>306,85</b>	<b>180,68</b>	<b>1.886,41</b>	<b>262,47</b>	<b>236,05</b>	<b>1.623,94</b>	<b>224,65</b>

Concessionárias	0,00	0,00	0,00	<b>0,00</b>	0,00	0,00	0,00	0,00
Permissionárias	0,00	0,00	0,00	<b>0,00</b>	0,00	0,00	0,00	0,00
Comercialização no MAE	0,00	0,00	0,00	<b>0,00</b>	0,00	0,00	0,00	0,00
Concessionária / Permissionárias	0,00	0,00	0,00	<b>0,00</b>	0,00	0,00	0,00	0,00
<b>TOTAL</b>	<b>1.398,88</b>	<b>306,85</b>	<b>180,68</b>	<b>1.886,41</b>	<b>262,47</b>	<b>236,05</b>	<b>1.623,94</b>	<b>224,65</b>

A provisão para créditos de liquidação duvidosa foi constituída considerando os principais critérios a seguir elencados:

- Análise criteriosa do Contas a Receber para casos específicos;
- Casos Normais, conforme Manual de Contabilidade do Setor Elétrico - MCSE, sendo:

- a) Residenciais vencidos há mais de 90 dias;
- b) Comerciais vencidos há mais de 180 dias;
- c) Industrial, Poder Público e Iluminação Pública vencidos há mais de 360 dias.

## 7 Conta de Resultado a Compensar - CRC

A CEDRAP não possui valores na Conta de Resultado a Compensar – CRC.

## 8 Outros Créditos

Com referência a Outros Créditos, (Curto e Longo Prazo), os valores de 2012 e 2011 estão assim distribuídos:

	<b>Legislação societária</b>	
	<b>2012</b>	<b>2011</b>
Contrato de mútuo	0,00	0,00
Adiantamentos a fornecedores	0,00	0,00
Incentivos fiscais	0,00	0,00
Empréstimos compulsórios	0,00	0,00
PASEP a compensar	0,00	0,00
Caução do contrato da STN	0,00	0,00
Outros créditos a receber	2.267,30	524,17
<b>Total</b>	<b>2.267,30</b>	<b>524,17</b>

## 9 Investimentos

A CERAP não possui nenhum Investimento que não seja direcionado ao seu próprio Ativo Imobilizado, integrante do Serviço Público de Energia Elétrica.

## 10 Imobilizado

	Legislação Societária	
	2012	2011
Em serviço	9.416,85	8.751,85
Em serviço - Reintegração Acumulada (-)	(645,65)	(2.466,15)
Em curso	1.721,91	2.761,09
Ativos Financeiros Concessão	1.745,62	492,75
<b>Sub Total</b>	<b>12.238,73</b>	<b>9.539,54</b>
Obrig. especiais vinc. à conc. do serv. público de energia elétrica	(2.284,81)	(1.860,59)
<b>Sub Total</b>	<b>(2.284,81)</b>	<b>(1.860,59)</b>
<b>Total</b>	<b>9.953,92</b>	<b>7.678,95</b>

	Legislação Societária			
	2012		2011	
Taxas anuais médias de depreciação (%)	Custo	Depreciação e amortização acumulada	Valor Líquido	Valor Líquido
<b>Em serviço</b>				
<b>Geração</b>				
Custo histórico	0,00	0,00	0,00	0,00
Correção monetária especial	0,00	0,00	0,00	0,00
Reavaliação	0,00	0,00	0,00	0,00
<b>Transmissão</b>				
Custo histórico	0,00	0,00	0,00	0,00
Correção monetária especial	0,00	0,00	0,00	0,00
Reavaliação	0,00	0,00	0,00	0,00
<b>Distribuição</b>				
Custo histórico	10,90%	10.467,81	(391,22)	10.076,59
Correção monetária especial		0,00	0,00	0,00
Reavaliação		0,00	0,00	0,00
<b>Comercialização</b>				
Custo histórico	14,15%	29,92	(20,09)	9,82
Correção monetária especial		0,00	0,00	0,00
Reavaliação		0,00	0,00	0,00
<b>Administração</b>				
Custo histórico	23,55%	664,73	(234,33)	430,41
Correção monetária especial		0,00	0,00	0,00
Reavaliação		0,00	0,00	0,00
<b>Ativ. não vinc. à conc. do Sev. Públ. de E. Elétrica</b>				
Custo histórico		0,00	0,00	0,00
Correção monetária especial		0,00	0,00	0,00
Reavaliação		0,00	0,00	0,00
		<b>11.162,46</b>	<b>(645,65)</b>	<b>10.516,82</b>
<b>Em curso</b>				
Geração		0,00	0,00	0,00
Transmissão		0,00	0,00	0,00
Distribuição		1.667,39	0,00	1.667,39
Comercialização		28,27	0,00	28,27
Administração		26,25	0,00	26,25
Atividades não vinc. à concessão do Serv. Públ. de Energia Elétrica		(2.284,81)	0,00	(2.284,81)
		<b>(562,90)</b>	<b>0,00</b>	<b>(562,90)</b>
<b>Total</b>		<b>10.599,56</b>	<b>(645,65)</b>	<b>9.953,92</b>
		<b>7.678,95</b>		<b>7.678,95</b>

As principais taxas anuais de depreciação por macro atividade, de acordo com a Resolução ANEEL nº 44/1999 atualizada pela Resolução ANEEL nº 474/2012, são as seguintes:

**Taxas Anuais de Depreciação (%)**

**Distribuição**

Banco de Capacitores	6,7%
Chave de Distribuição	6,7%
Condutor do Sistema de Distribuição	3,57%
Estrutura (Poste) do Sistema de Distribuição	3,57%
Estrutura (Torre) do Sistema de Distribuição	2,70%
Regulador de Tensão do Sistema de Distribuição	4,35%
Transformador de Distribuição	4,0%
Medidor Eletromecânico	4,0%
Medidor eletrônico	7,69%
Veículo	14,29%

**Comercialização**

**Administração Central**

Edificações – Outras	3,33%
Equipamento Geral	6,25%
Veículos	14,29%

De acordo com os artigos 63 e 64 do Decreto nº 41.019 de 26 de fevereiro de 1957, os bens e instalações utilizados na geração, transmissão, distribuição e comercialização de energia elétrica são vinculados a estes serviços, não podendo ser retirados, alienados, cedidos ou dados em garantia hipotecária sem a prévia e expressa autorização do Órgão Regulador. A Resolução ANEEL nº 20/1999 regulamenta a desvinculação de bens das concessões do Serviço Público de Energia Elétrica, concedendo autorização prévia para desvinculação de bens inservíveis à concessão, quando destinados à alienação, determinando que o produto da alienação seja depositado em conta bancária vinculada para aplicação na concessão.

Não houve neste exercício Imobilização de juros e variações monetárias, já que, não obtivemos empréstimos e financiamentos destinados ao Ativo Imobilizado em Serviço.

	<b>Legislação Societária</b>					
	<b>Geração</b>	<b>Transmissão</b>	<b>Distribuição</b>	<b>Comercialização</b>	<b>Atividades não vinculadas</b>	<b>Total</b>
Juros contabilizados no resultado	0,00	0,00	0,00	0,00	0,00	0,00
(-) Transferências para o imobilizado em curso	0,00	0,00	0,00	0,00	0,00	0,00
Efeito líquido do resultado	0,00	0,00	0,00	0,00	0,00	0,00
<b>Total</b>	<b>0,00</b>	<b>0,00</b>	<b>0,00</b>	<b>0,00</b>	<b>0,00</b>	<b>0,00</b>
Variações monetárias e cambiais	0,00	0,00	0,00	0,00	0,00	0,00
(-) Transferências para o imobilizado em curso	0,00	0,00	0,00	0,00	0,00	0,00
Efeito líquido do resultado	0,00	0,00	0,00	0,00	0,00	0,00
<b>Total</b>	<b>0,00</b>	<b>0,00</b>	<b>0,00</b>	<b>0,00</b>	<b>0,00</b>	<b>0,00</b>

### **Obrigações Vinculadas à Concessão do Serviço Público de Energia Elétrica**

**São obrigações vinculadas à Concessão do Serviço Público de Energia Elétrica e representam os valores da União, dos Estados, dos Municípios e dos consumidores, bem como as doações não condicionadas a qualquer retorno a favor do doador e as subvenções destinadas a investimentos no Serviço Público de Energia Elétrica na atividade de Distribuição. O prazo de vencimento dessas obrigações é aquele estabelecido pelo Órgão Regulador para concessões de geração, transmissão e distribuição, cuja quitação ocorrerá ao final da concessão.**

A partir de 1º de janeiro de 1996, estas obrigações não estão sendo mais atualizadas pelos efeitos da inflação.

Por meio do Despacho SFF/ANEEL nº 3.073, de 28 de dezembro de 2006, foi instituída a subconta 223.0x.x.x.x5 – Obrigações Vinculadas à Concessão do Serviço Público de Energia Elétrica – Participações e Doações – Reintegração Acumulada – AIS, cuja função é o registro da reintegração de bens constituídos com recursos oriundos de Participações e Doações (Obrigações Especiais), com a finalidade de anular o seu efeito no resultado contábil.

Com a edição da Resolução ANEEL 396/2010, as instruções para a anulação do efeito da Depreciação das Obrigações Especiais foram determinadas pelo método de aplicação do mesmo percentual médio da cota de depreciação, naquele mês, na Atividade em que está registrada a Obrigação.

### Composição destas Obrigações:

	<u>Legislação Societária</u>	
	<u>2012</u>	<u>2011</u>
Participação da União	1.059,40	939,48
Participação dos Estados	0,00	0,00
Participação dos Municípios	0,00	0,00
Participação do consumidor	1.142,98	921,10
Obrig. Especiais em Curso	82,44	0,00
<b>Total</b>	<b><u>2.284,81</u></b>	<b><u>1.860,59</u></b>

### Demonstrativo do Valor Reintegrado:

Obrigações Especiais	<u>2012</u>	<u>2011</u>
Valor Original	2.567,64	2.115,10
Reintegração acumulada	(365,26)	(224,51)
Obrig. Especiais em Curso	82,43	0,00
<b>Valor Líquido</b>	<b><u>2.284,81</u></b>	<b><u>1.890,59</u></b>

A Resolução ANEEL nº 223, de 29/04/2003 e a Resolução Normativa da ANEEL No. 250 de 13/02/2007, que estabeleceram as condições gerais para elaboração dos Planos de Universalização de Energia Elétrica e, visaram o atendimento de novas unidades consumidoras ou aumento de carga, regulamentando o disposto nos artigos 14 e 15 de Lei nº 10.438, de 26/06/2002, fixa as responsabilidades das concessionárias e permissionárias do Serviço Público de Distribuição de Energia Elétrica. Tais fatores já têm diminuído consideravelmente o valor da participação financeira dos consumidores nos exercícios apresentados.

Apesar da Agência Reguladora (ANEEL) ter recepcionado a aplicação do CPC 27 pelo Despacho nº 4.722/2009, corroborou com o entendimento da mesma no que tange a não aplicação de uma referência feita no ICPC 10, no sentido que o valor residual e a vida útil de um ativo são revisados pelo menos ao final de cada exercício e, se as expectativas diferem das estimativas anteriores, a mudança deve ser contabilizada como mudança de estimativa contábil. Segundo o Pronunciamento Técnico CPC 23 – Políticas Contábeis, Mudança de Estimativa e Retificação de Erro. Tal fato se dá por ser competência do Agente Regulador além de determinar estudos de vida útil dos bens do Agente, promove ações coordenadas de avaliação (VNR) a cada 4 anos no Processo de Revisão Tarifária Periódica.

## 11 Diferido

Em 1º de janeiro de 2008 entrou em vigor a Lei 11.638/07, com alterações posteriores, a qual alterou substancialmente o previsto na Lei 6.404/76. Em razão destas mudanças, ratificadas pela ANEEL, os valores constantes no Grupo Diferido que não possam ser reclassificados para outro grupo de ativos, devem ser baixados. Por essa razão, não possuímos mais saldo neste Grupo.

## 12 Fornecedores

	Legislação Societária	
	2012	2011
Elektro Eletricidade e Serviços S.A	0,00	0,00
Bandeirante Energia S.A	41,81	74,23
Proinfa	11,41	0,00
<b>Sub Total - Fornecedores de E. Elétrica</b>	<b>53,21</b>	<b>74,23</b>
Fornecedores de Energia Elétrica – CCEE	0,00	0,00
<b>Sub Total</b>	<b>0,00</b>	<b>0,00</b>
Materiais e Serviços	1.847,95	356,49
<b>Sub Total - Materiais e Serviços</b>	<b>1.847,95</b>	<b>356,49</b>
<b>Total</b>	<b>1.901,16</b>	<b>430,72</b>

## 13 Empréstimos e Financiamentos

	Legislação Societária				
	Principal	Circulante Encargos	Longo Prazo	Total	
			Principal	2012	2011
<b>Moeda estrangeira</b>	0,00	0,00	0,00	0,00	0,00
<b>Sub Total</b>	<b>0,00</b>	<b>0,00</b>	<b>0,00</b>	<b>0,00</b>	<b>0,00</b>
<b>Moeda Nacional</b>					
Eletrobrás Luz para Todos	56,19	0,00	696,45	752,64	680,64
<b>Total</b>	<b>56,19</b>	<b>0,00</b>	<b>696,45</b>	<b>752,64</b>	<b>778,02</b>

## 14 Taxas Regulamentares

Demonstramos abaixo as Taxas Regulamentares sob responsabilidade de nossa Empresa, referente aos exercícios 2012 e 2011.

	Legislação Societária	
	2012	2011
Compensação Financeira pela Utilização de Recursos Hídricos	0,00	0,00
Quota de Reserva Global de Reversão – RGR	11,17	16,48
Quota da Conta de Consumo de Combustível – CCC	19,11	35,43
Quota da Conta de Consumo de Combustível – CCC 0,30%	10,08	3,44
Taxa de fiscalização – ANEEL	3,43	2,94
Conta de Desenvolvimento Energético - CDE	26,09	26,09
Pesquisa e Desenvolvimento Energético - PEE	146,69	66,41
Pesquisa e Desenvolvimento - P&D	40,14	44,48
<b>Total</b>	<b>256,70</b>	<b>195,27</b>

## 15 Tributos e Contribuições Sociais - Longo Prazo

A CEDRAP não possui Tributos e Contribuições contabilizados no Passivo a Longo Prazo.

## 16 Imposto de Renda e Contribuição Social Diferidos

Em 31 de dezembro de 2012, a CEDRAP possuía o valor de R\$ 0,43 de Imposto de Renda e o valor de R\$ 0,16 de Contribuição Social.

## 17 Provisões para Contingências

Contingência	Legislação Societária					
	2012			2011		
	Valor da Provisão		Depósitos	Valor da Provisão		Depósitos
No Exercício	Acumulada	Judiciais	No Exercício	Acumulada	Judiciais	
<b>Trabalhistas</b>						
Plano Bresser	0,00	0,00	0,00	0,00	0,00	0,00
Plano Collor	0,00	0,00	0,00	0,00	0,00	0,00
Periculosidade	0,00	0,00	0,00	0,00	0,00	0,00
Outros	0,00	0,00	0,00	0,00	0,00	0,00
<b>Subtotal</b>	<b>0,00</b>	<b>0,00</b>	<b>0,00</b>	<b>0,00</b>	<b>0,00</b>	<b>0,00</b>
<b>Cíveis</b>						
Fornecedores	0,00	0,00	0,00	0,00	0,00	0,00
Consumidores	0,00	0,00	16,12	0,00	0,00	16,12
Empreiteiros	0,00	0,00	0,00	0,00	0,00	0,00
Outros	0,00	0,00	0,00	0,00	0,00	0,00
<b>Subtotal</b>	<b>0,00</b>	<b>0,00</b>	<b>0,00</b>	<b>0,00</b>	<b>0,00</b>	<b>0,00</b>
<b>Fiscais</b>						
Cofins	0,00	0,00	0,00	0,00	0,00	0,00
Pis/Pasep	0,00	0,00	0,00	0,00	0,00	0,00
Outros	0,00	0,00	0,00	0,00	0,00	0,00
<b>Subtotal</b>	<b>0,00</b>	<b>0,00</b>	<b>0,00</b>	<b>0,00</b>	<b>0,00</b>	<b>0,00</b>
<b>Total</b>	<b>0,00</b>	<b>0,00</b>	<b>16,12</b>	<b>0,00</b>	<b>0,00</b>	<b>16,12</b>

- **Contingências Trabalhistas**

Não há provisão para contingências trabalhistas na CEDRAP no exercício de 2012 e anteriores.

- **Contingências Fiscais**

Não há provisão para contingências fiscais na CEDRAP no exercício de 2012 e anteriores.

## 18 Patrimônio Líquido

### Capital Social

O capital social em 31 de dezembro de 2012 representa R\$ 3.318,93 (Reais/mil), sendo composto por 3.318.930 cotas de responsabilidade limitada de R\$ 1,00 cada, com a seguinte composição:



<b>Cotistas</b>	<b>Cotas</b>	<b>%</b>
Associados	3.318.930	100,0000
<b>T O T A L</b>	<b>3.318.930</b>	<b>100,00</b>

### Reserva de Capital e Reserva de Lucros

A composição das Reservas de Capital e Reserva de Lucros, estão desdobrados de acordo com a tabela a baixo:

#### Reservas de Capital

	<b>Legislação Societária</b>	
	<b>2012</b>	<b>2011</b>
Remuneração do imobilizado em curso até 31/12/2001	-	-
Doações e subvenções para investimentos	-	-
Conta de resultados a compensar (CRC)	-	-
Outras	(101,82)	-
<b>Sub Total</b>	<b>(101,82)</b>	<b>-</b>
<b>Total da Reserva de Capital</b>	<b>(101,82)</b>	<b>-</b>

#### Reservas de Lucros

	<b>Legislação Societária</b>	
	<b>2012</b>	<b>2011</b>
Reserva legal	7.144,80	6.255,78
RATES	3.020,07	2.116,29
Reserva de Desenvolvimento	529,21	436,59
Reserva de Contingencia	-	-
Reserva de Reavaliação	-	-
Lucros Acumulados a disposição da AGO	602,00	703,78
Capital social	3.318,93	3.310,57
<b>Sub Total</b>	<b>14.615,00</b>	<b>12.823,01</b>
<b>Total das Reservas</b>	<b>14.513,18</b>	<b>12.823,01</b>

### Ajustes de Exercícios Anteriores

**Durante o exercício de 2012 não houve nenhum ajuste em exercícios anteriores.**

### 19 Dividendos e Juros sobre o Capital Próprio

Durante o exercício de 2012, não houve Dividendos e Juros sobre o Capital próprio.

## 20 Fornecimento e Suprimento de Energia Elétrica

	Nº de Consumidores		MWh		Legislação Societária	
	2012	2011	2012	2011	2012	2011
<b>Consumidores</b>						
Residencial	3.612	3.239	5.073,71	3.693,88	2.529,03	1.832,76
Industrial	18	20	18.701,61	16.866,84	5.640,29	5.058,36
Comercial	191	187	3.225,64	3.056,31	1.597,07	1.439,54
Rural	1.265	1.262	5.650,19	5.880,64	1.561,70	1.577,98
Poder público	34	33	189,07	174,07	88,27	73,26
Iluminação pública	6	5	706,54	513,14	196,69	133,61
Serviço público	13	10	406,92	172,00	172,47	68,44
Consumo próprio	0	0	0,00	0,00	0,00	0,00
<b>Sob total</b>	<b>5.139</b>	<b>4.756</b>	<b>33.953,68</b>	<b>30.356,88</b>	<b>11.785,52</b>	<b>10.183,95</b>
<b>Revendedores</b>						
Suprimento	0	0	0	0	0,00	0,00
Suprimento - curto prazo	0	0	0	0	0,00	0,00
<b>Sob total</b>	<b>0</b>	<b>0</b>	<b>0</b>	<b>0</b>	<b>0,00</b>	<b>0,00</b>
<b>Total</b>	<b>5.139</b>	<b>4.756</b>	<b>33.953,68</b>	<b>30.356,88</b>	<b>11.785,52</b>	<b>10.183,95</b>

**OBS: O Valor expresso em R\$/mil foi formado por Consumo+Demanda+Fator de Potência+ICMS+PIS+COFINS.**

## 21 Compra e Venda de Energia Elétrica de Curto Prazo no Âmbito da Câmara de Comercialização de Energia Elétrica - CCEE.

Nos exercícios de 2012 e 2011 a CEDRAP não efetuou operações na Câmara de Comercialização de Energia Elétrica - CCEE.

## 22 Energia Elétrica Comprada para Revenda:

	Quantidade MWh		Legislação Societária	
	2012	2011	Reais Mil	
	2012	2011	2012	2011
Elektro Eletricidade e Serviços S.A	0	9.717	435,42	237,99
Bandeirante Energia S.A	0	21.444	477,43	422,65
PROINFA	0	434	136,91	113,63
<b>Total</b>	<b>0</b>	<b>31.595</b>	<b>1.049,76</b>	<b>774,27</b>

## 23 Despesas Operacionais

	Legislação Societária Despesas Operacionais	
	2012	2011
Pessoal		
Remunerações	1.867,99	1.771,29
Encargos Sociais	810,31	674,01
Provisões	617,84	0,00
Auxílio Alimentação	267,26	184,07
Indenizações (Rescisões)	0,00	0,00
Participação no Resultado	0,00	0,00
(-) Transferência para Imobilização em Curso	(706,66)	(18,32)
Auxílio Estudante	0,00	0,00
Outros Benefícios	344,06	185,07
<b>Total Pessoal</b>	<b>3.200,81</b>	<b>2.796,12</b>
 Material	 541,66	 416,44
Serviço de Terceiros	1.283,59	989,90
Arrendamentos e Aluguéis	0,00	0,00
Depreciação e Amortização	671,84	519,84
Provisões	28,52	114,14
Outras		
Energia Comprada para Revenda	1.049,76	660,64
Taxa de Fiscalização	37,74	28,24
Tributos	34,68	41,66
Outras	2.364,51	178,36
<b>Total Outras</b>	<b>3.486,69</b>	<b>908,90</b>
<b>Total Geral</b>	<b>9.213,11</b>	<b>5.745,34</b>

## 24 Despesas Financeiras

Os encargos financeiros e as variações monetárias, distribuídos por macro-atividades, estão apropriados no resultado e no imobilizado em curso, quando for o caso, de acordo com a Instrução Contábil nº. 6.3.10.4 do Manual de Contabilidade do Setor Elétrico - MCSE e a Instrução CVM nº. 193, de 11 de julho de 1996, conforme demonstrativo abaixo:

	Legislação Societária						
	Geração	Transmis.	Distrib.	Comerc.	Atividades não Vinc. à Conc. do Serv. Púb. de Energia Elét.	2012	2011
Encargos financeiros totais	0,00	0,00	95,85	12,19	0,00	108,04	154,98
(-) Transferências para imobilizado em curso	0,00	0,00	0,00	0,00	0,00	0,00	0,00
<b>Líquido apropriado no exercício</b>	<b>0,00</b>	<b>0,00</b>	<b>95,85</b>	<b>12,19</b>	<b>0,00</b>	<b>108,04</b>	<b>154,98</b>
Efeitos inflacionários e cambiais totais	0,00	0,00	0,00	0,00	0,00	0,00	0,00
(-) Transferências para imobilizado em curso	0,00	0,00	0,00	0,00	0,00	0,00	0,00
<b>Líquido apropriado no exercício</b>	<b>0,00</b>	<b>0,00</b>	<b>95,85</b>	<b>12,19</b>	<b>0,00</b>	<b>108,04</b>	<b>154,98</b>

## 25 Resultado Não Operacional

	<u>Legislação Societária</u>	
	<u>2012</u>	<u>2011</u>
<b>Receitas não Operacionais</b>	<b>0,00</b>	<b>81,47</b>
Prejuízo na desativação de bens e direitos	-39,56	-6,92
Prejuízo na alienação de bens e direitos	-240,35	0,00
Outras despesas não operacionais	279,91	-59,90
<b>Sub Total (Despesas não Operacionais)</b>	<b>0,00</b>	<b>-66,82</b>
<b>Resultado não Operacional</b>	<b>0,00</b>	<b>14,65</b>

## 26 Reconciliação das Taxas Efetivas e Nominais da Provisão para o Imposto de Renda e Contribuição Social

Não existiu reconciliação das taxas efetivas e nominais, utilizadas para cálculo da provisão do Imposto de Renda e Contribuição Social neste exercício e nem em anteriores:

## 27 Participação nos Resultados

Não foi implantado o programa de participação dos empregados nos lucros da Empresa, até o exercício de 2012.

## 28 Plano Previdenciário e Outros Benefícios aos Empregados

Neste exercício, foram concedidos benefícios aos funcionários da CEDRAP como: Seguro de Vida em Grupo, Convênio Médico e Cesta Básica. Plano Previdenciário não foi implantado no exercício de 2012.

## 29 Transações com Partes Relacionadas

Não houve Transação com Partes Relacionadas no exercício de 2012 e 2011.

## 30 Instrumentos Financeiros

Não houve a utilização de Instrumentos Financeiros no exercício contábil de 2012 e 2011, exceção feitas a aplicações a curtíssimo prazo, devidamente demonstradas e conciliadas com o extrato bancário que expressa o mesmo valor contábil.

## 31 Demonstração do Resultado Segregado por Atividade

Em atendimento às instruções e orientações da ANEEL, apresentamos as Demonstrações Contábeis, em 31 de dezembro de 2012, as Unidades de Negócio: Geração (GER), Transmissão (TRA), Distribuição (DIS), Comercialização (COM), Atividades não Vinculadas à Concessão do Serviço Público de Energia Elétrica (AV) e o Consolidado (CONS).



**COOPERATIVA DE ELETRIFICAÇÃO DA  
REGIÃO DO ALTO PARAÍBA**  
Empresa Certificada ISO 9001:2008

CNPJ: 60.196.987/0001-93  
INSC. ESTADUAL: 504.005.697.116

site: www.cedrap.com.br  
e-mail: contato@cedrap.com.br

Balço Patrimonial	Legislação Societária					
	Em 31 de dezembro de 2012					
	GER	TRA	DIS	COM	AV	CONS
<b>ATIVO</b>	<b>0,00</b>	<b>0,00</b>	<b>11.152,34</b>	<b>7.130,18</b>	<b>0,00</b>	<b>18.282,52</b>
<b>Circulante</b>	<b>0,00</b>	<b>0,00</b>	<b>5.001,08</b>	<b>3.197,41</b>	<b>0,00</b>	<b>8.198,49</b>
Numerário disponível	0,00	0,00	1.332,92	852,20	0,00	2.185,12
Aplicações no merc. aberto	0,00	0,00	1.213,20	775,65	0,00	1.988,85
Consumidores, concessionárias e permissionárias	0,00	0,00	1.732,62	1.107,74	0,00	2.840,36
Rendas a receber	0,00	0,00	38,41	24,55	0,00	62,96
Devedores diversos	0,00	0,00	107,38	68,65	0,00	176,03
Outros Créditos	0,00	0,00	31,93	20,42	0,00	52,35
Prov. p/ créditos de liquidação duvidosa	0,00	0,00	(160,11)	(102,36)	0,00	(262,47)
Serviços em curso	0,00	0,00	421,09	269,22	0,00	690,31
Conta de resultado a compensar	0,00	0,00	0,00	0,00	0,00	0,00
Títulos e valores mobiliários	0,00	0,00	0,00	0,00	0,00	0,00
Tributos a compensar	0,00	0,00	177,66	113,58	0,00	291,24
Estoque	0,00	0,00	105,98	67,76	0,00	173,74
IR e CSLL Diferidos	0,00	0,00	0,00	0,00	0,00	0,00
Despesas pagas antecipadamente	0,00	0,00	0,00	0,00	0,00	0,00
<b>Ativo Não-Circulante</b>	<b>0,00</b>	<b>0,00</b>	<b>6.151,26</b>	<b>3.932,77</b>	<b>0,00</b>	<b>10.084,03</b>
<b>Realizável a Longo Prazo</b>	<b>0,00</b>	<b>0,00</b>	<b>1.144,20</b>	<b>731,53</b>	<b>0,00</b>	<b>1.875,73</b>
Coligadas, controladas e controladoras	0,00	0,00	0,00	0,00	0,00	0,00
Títulos e valores mobiliários	0,00	0,00	0,00	0,00	0,00	0,00
Tributos a compensar	0,00	0,00	0,00	0,00	0,00	0,00
Imposto de renda e contrib. social diferidos	0,00	0,00	0,00	0,00	0,00	0,00
Depósitos judiciais	0,00	0,00	9,83	6,29	0,00	16,12
Outros créditos	0,00	0,00	69,53	44,46	0,00	113,99
Ativo Financeiro da Concessão	0,00	0,00	1.064,83	680,79	0,00	1.745,62
<b>Investimentos</b>	<b>0,00</b>	<b>0,00</b>	<b>0,00</b>	<b>0,00</b>	<b>0,00</b>	<b>0,00</b>
<b>Imobilizado</b>	<b>0,00</b>	<b>0,00</b>	<b>403,64</b>	<b>258,07</b>	<b>0,00</b>	<b>661,71</b>
<b>Intangível</b>	<b>0,00</b>	<b>0,00</b>	<b>4.603,42</b>	<b>2.943,17</b>	<b>0,00</b>	<b>7.546,59</b>
<b>PASSIVO</b>	<b>0,00</b>	<b>0,00</b>	<b>11.152,34</b>	<b>7.130,18</b>	<b>0,00</b>	<b>18.282,52</b>
<b>Circulante</b>	<b>0,00</b>	<b>0,00</b>	<b>1.874,46</b>	<b>1.198,43</b>	<b>0,00</b>	<b>3.072,89</b>
Fornecedores	0,00	0,00	1.152,76	737,01	0,00	1.889,77
Folha de pagamento	0,00	0,00	71,09	45,45	0,00	116,54
Encargos de dívidas	0,00	0,00	0,00	0,00	0,00	0,00
Empréstimos e financiamentos	0,00	0,00	34,28	21,91	0,00	56,19
Taxas regulamentares	0,00	0,00	49,58	31,70	0,00	81,28
Entidade de previdência provada	0,00	0,00	0,00	0,00	0,00	0,00
Tributos e Contribuições Sociais	0,00	0,00	171,28	109,50	0,00	280,78
Passivo regulatório	0,00	0,00	0,00	0,00	0,00	0,00
Credores diversos	0,00	0,00	52,65	33,66	0,00	86,31
Dividendos juros s/ capital próprio	0,00	0,00	0,00	0,00	0,00	0,00
Obrigações estimadas	0,00	0,00	228,87	146,32	0,00	375,19



**COOPERATIVA DE ELETRIFICAÇÃO DA  
REGIÃO DO ALTO PARAÍBA**  
Empresa Certificada ISO 9001:2008

CNPJ: 60.196.987/0001-93  
INSC. ESTADUAL: 504.005.697.116

site: www.cedrap.com.br  
e-mail: contato@cedrap.com.br

Balanço Patrimonial	Legislação Societária					
	Em 31 de dezembro de 2012					
	GER	TRA	DIS	COM	AV	CONS
Prov. Para contingências	0,00	0,00	0,00	0,00	0,00	0,00
Pesquisa& Desenvolvimento	0,00	0,00	24,49	15,65	0,00	40,14
Programa de Eficiência Energética	0,00	0,00	89,48	57,21	0,00	146,69
Outras contas a pagar	0,00	0,00	0,00	0,00	0,00	0,00
<b>Passivo Não-Circulante</b>	<b>0,00</b>	<b>0,00</b>	<b>424,83</b>	<b>271,62</b>	<b>0,00</b>	<b>696,45</b>
<b>Passivo Exigível a Longo Prazo</b>	<b>0,00</b>	<b>0,00</b>	<b>424,83</b>	<b>271,62</b>	<b>0,00</b>	<b>696,45</b>
Empréstimos e financiamentos	0,00	0,00	424,83	271,62	0,00	696,45
Entidade de previdência privada	0,00	0,00	0,00	0,00	0,00	0,00
Tributos e contribuições sociais	0,00	0,00	0,00	0,00	0,00	0,00
Imposto de renda e contrib.social diferidos	0,00	0,00	0,00	0,00	0,00	0,00
Provisões para contingências	0,00	0,00	0,00	0,00	0,00	0,00
Outras contas a pagar	0,00	0,00	0,00	0,00	0,00	0,00
<b>Patrimônio Líquido</b>	<b>0,00</b>	<b>0,00</b>	<b>8.853,04</b>	<b>5.660,14</b>	<b>0,00</b>	<b>14.513,18</b>
Capital social	0,00	0,00	2.024,55	1.294,38	0,00	3.318,93
Reserva de reavaliação patrimonial	0,00	0,00	0,00	0,00	0,00	0,00
Reservas de capital	0,00	0,00	(62,11)	(39,71)	0,00	(101,82)
Reservas Legal	0,00	0,00	4.358,33	2.786,47	0,00	7.144,80
R.A.T.E.S	0,00	0,00	1.842,24	1.177,83	0,00	3.020,07
Reserva de Desenvolvimento	0,00	0,00	322,81	206,39	0,00	529,20
Reserva de Contigências	0,00	0,00	0,00	0,00	0,00	0,00
Lucros (prejuízos) acumulados	0,00	0,00	367,22	234,78	0,00	602,00
<b>Recursos destinados a aumento de capital</b>	<b>0,00</b>	<b>0,00</b>	<b>0,00</b>	<b>0,00</b>	<b>0,00</b>	<b>0,00</b>

Demonstração do Resultado	Legislação Societária					
	Em 31 de dezembro de 2012					
	GER	TRA	DIS	COM	AV	CONS
<b>Receita operacional</b>	<b>0,00</b>	<b>0,00</b>	<b>8.580,68</b>	<b>5.486,01</b>	<b>0,00</b>	<b>14.066,69</b>
Fornecimento de energia elétrica	0,00	0,00	3.068,92	1.962,10	0,00	5.031,02
Suprimento de energia elétrica	0,00	0,00	0,00	0,00	0,00	0,00
Disponibilização do sistema de trans. e distribuição	0,00	0,00	3.673,30	2.348,51	0,00	6.021,81
Outras receitas operacionais	0,00	0,00	101,24	64,72	0,00	165,96
Receitas de Construção e Efeitos IFRS	0,00	0,00	1.737,22	1.110,68	0,00	2.847,90
<b>Deduções da receita operacional</b>	<b>0,00</b>	<b>0,00</b>	<b>(1.897,06)</b>	<b>(1.212,87)</b>	<b>0,00</b>	<b>(3.109,93)</b>
ICMS	0,00	0,00	(1.176,56)	(752,33)	0,00	(1.928,79)
PIS	0,00	0,00	(16,15)	(10,33)	0,00	(26,48)
COFINS	0,00	0,00	(74,71)	(47,77)	0,00	(122,48)
ISS	0,00	0,00	0,00	0,00	0,00	(0,00)
Encargo do Consumidor (CCC e CDE)	0,00	0,00	(436,39)	(279,01)	0,00	(715,40)
Encargo do cons.(PEE, P&D, FNDCT e MME)	0,00	0,00	(85,56)	(54,70)	0,00	(140,26)
Quota para RGR	0,00	0,00	(107,68)	(68,84)	0,00	(176,52)
<b>Receita operacional líquida</b>	<b>0,00</b>	<b>0,00</b>	<b>6.683,62</b>	<b>4.273,14</b>	<b>0,00</b>	<b>10.956,76</b>



**COOPERATIVA DE ELETRIFICAÇÃO DA  
REGIÃO DO ALTO PARAÍBA**  
Empresa Certificada ISO 9001:2008

CNPJ: 60.196.987/0001-93  
INSC. ESTADUAL: 504.005.697.116

site: www.cedrap.com.br  
e-mail: contato@cedrap.com.br

<b>Custo do serviço de energia elétrica</b>	<b>0,00</b>	<b>0,00</b>	<b>(663,38)</b>	<b>(424,13)</b>	<b>0,00</b>	<b>(1.087,50)</b>
Custo com energia elétrica	0,00	0,00	(23,02)	(14,72)	0,00	(37,74)
Energia elétrica comprada para revenda	0,00	0,00	(560,81)	(358,55)	0,00	(919,36)
Encargo do uso do sistema de transmissão e distribuição	0,00	0,00	(79,54)	(50,86)	0,00	(130,40)
<b>Custo de operação</b>	<b>0,00</b>	<b>0,00</b>	<b>(4.375,82)</b>	<b>(2.797,65)</b>	<b>0,00</b>	<b>(7.173,47)</b>
Pessoal e administradores	0,00	0,00	(1.587,74)	(1.015,11)	0,00	(2.602,85)
Entidade de previdência privada	0,00	0,00	0,00	0,00	0,00	0,00
Material	0,00	0,00	(304,29)	(194,54)	0,00	(498,83)
Matéria-prima e insumos para produção de energia elétrica	0,00	0,00	0,00	0,00	0,00	(0,00)
Serviços de terceiros	0,00	0,00	(675,73)	(432,03)	0,00	(1.107,76)
Depreciação e amortização	0,00	0,00	(405,52)	(259,27)	0,00	(664,79)
Provisões (Reversão)	0,00	0,00	0,00	0,00	0,00	0,00
Outras	0,00	0,00	(89,38)	(57,15)	0,00	(146,53)
Despesas de Construção e Efeitos IFRS	0,00	0,00	(1.313,15)	(839,56)	0,00	(2.152,71)
<b>Sobra operacional bruto</b>	<b>0,00</b>	<b>0,00</b>	<b>1.644,43</b>	<b>1.051,36</b>	<b>0,00</b>	<b>2.695,79</b>
<b>Despesas operacionais</b>	<b>0,00</b>	<b>0,00</b>	<b>(580,81)</b>	<b>(371,33)</b>	<b>0,00</b>	<b>(952,14)</b>
Despesas com vendas	0,00	0,00	(17,40)	(11,12)	0,00	(28,52)
Despesas gerais e administrativas	0,00	0,00	(121,53)	(77,70)	0,00	(199,23)
Outras despesas operacionais	0,00	0,00	(441,88)	(282,51)	0,00	(724,39)
<b>Resultado do serviço</b>	<b>0,00</b>	<b>0,00</b>	<b>1.063,63</b>	<b>680,02</b>	<b>0,00</b>	<b>1.743,65</b>
<b>Resultado de participações societárias</b>	<b>0,00</b>	<b>0,00</b>	<b>0,00</b>	<b>0,00</b>	<b>0,00</b>	<b>0,00</b>
<b>Receita (despesa) financeira</b>	<b>0,00</b>	<b>0,00</b>	<b>86,49</b>	<b>55,30</b>	<b>0,00</b>	<b>141,79</b>
Renda de aplicação financeira	0,00	0,00	86,49	55,30	0,00	141,79
Variação monetária acréscimos moratório – energia vendida	0,00	0,00	0,00	0,00	0,00	0,00
Variação monetária e acréscimos moratório – energia comprada	0,00	0,00	0,00	0,00	0,00	0,00
Encargos de dívidas	0,00	0,00	0,00	0,00	0,00	0,00
Variações monetárias vinculadas ao ativo permanente	0,00	0,00	0,00	0,00	0,00	0,00
Outras	0,00	0,00	0,00	0,00	0,00	0,00
<b>Resultado operacional</b>	<b>0,00</b>	<b>0,00</b>	<b>1.150,12</b>	<b>735,32</b>	<b>0,00</b>	<b>1.885,44</b>
<b>Receita não operacional</b>	<b>0,00</b>	<b>0,00</b>	<b>0,00</b>	<b>0,00</b>	<b>0,00</b>	<b>0,00</b>
<b>Despesas não operacional</b>	<b>0,00</b>	<b>0,00</b>	<b>0,00</b>	<b>0,00</b>	<b>0,00</b>	<b>0,00</b>
<b>Sobra (prejuízo) antes da contribuição social e imposto de renda</b>	<b>0,00</b>	<b>0,00</b>	<b>1.150,12</b>	<b>735,32</b>	<b>0,00</b>	<b>1.885,44</b>
Contribuição social	0,00	0,00	(17,92)	(11,45)	0,00	(29,37)
Imposto de renda	0,00	0,00	(44,19)	(28,26)	0,00	(72,45)
<b>Sobra líquida (prejuízo) antes das</b>	<b>0,00</b>	<b>0,00</b>	<b>1.088,01</b>	<b>695,61</b>	<b>0,00</b>	<b>1.783,62</b>



**COOPERATIVA DE ELETRIFICAÇÃO DA  
REGIÃO DO ALTO PARAÍBA**  
Empresa Certificada ISO 9001:2008

CNPJ: 60.196.987/0001-93  
INSC. ESTADUAL: 504.005.697.116

site: www.cedrap.com.br  
e-mail: contato@cedrap.com.br

<b>participações e da reversão dos juros sobre o capital próprio</b>							
Reversão dos juros sobre o capital próprio	0,00	0,00	0,00	0,00	0,00	0,00	0,00
<b>Sobra (prejuízo) antes do item extraordinário</b>	<b>0,00</b>	<b>0,00</b>	<b>1.088,01</b>	<b>695,61</b>	<b>0,00</b>	<b>1.783,62</b>	
Item extraordinário	0,00	0,00	0,00	0,00	0,00	0,00	0,00
Participação nos lucros	0,00	0,00	0,00	0,00	0,00	0,00	0,00
<b>Sobra (prejuízo) do exercício</b>	<b>0,00</b>	<b>0,00</b>	<b>1.088,01</b>	<b>695,61</b>	<b>0,00</b>	<b>1.783,62</b>	
<b>Reserva Legal – 20%</b>	<b>0,00</b>	<b>0,00</b>	<b>(112,99)</b>	<b>(72,24)</b>	<b>0,00</b>	<b>(185,23)</b>	
<b>R.A.T.E.S – 5%</b>	<b>0,00</b>	<b>0,00</b>	<b>(551,30)</b>	<b>(352,47)</b>	<b>0,00</b>	<b>(903,78)</b>	
<b>Reserva de Desenvolvimento - 10%</b>	<b>0,00</b>	<b>0,00</b>	<b>(56,50)</b>	<b>(36,12)</b>	<b>0,00</b>	<b>(92,62)</b>	
<b>Sobra (prejuízo) líquida a Disposição da AGO</b>	<b>0,00</b>	<b>0,00</b>	<b>367,22</b>	<b>234,78</b>	<b>0,00</b>	<b>602,00</b>	
<b>Lucro (prejuízo) por ação – R\$</b>	<b>0,00</b>	<b>0,00</b>	<b>0,11</b>	<b>0,07</b>	<b>0,00</b>	<b>0,18</b>	

### **Principais práticas contábeis adotadas na elaboração das demonstrações por Unidades de Negócio:**

A conciliação da demonstração de Ativo/Passivo foi realizada pela proporção da Receita Líquida de cada uma das Unidades de Negócio.

Todos os grupos (Ativo/Passivo e Resultado) estão totalmente conciliados com a demonstração geral da Empresa, não havendo diferenças a demonstrar.

As Receitas e Despesas Operacionais já foram contabilizadas em cada Unidade de Negócio, tendo esses já absorvidos o rateio da Administração Geral realizado mensalmente pela Empresa.

### **32 Programa de Recuperação Fiscal - REFIS**

A CEDRAP não participou de Programa de Recuperação Fiscal REFIS, no exercício de 2012 e 2011.

### **33 Seguros**

A especificação por modalidade de risco e data de vigência dos principais seguros está demonstrada a seguir:



<b>BEM SEGURADO</b>	<b>RISCO</b>	<b>DATA DE VIGÊNCIA</b>	<b>IMPORTÂNCIA SEGURADA</b>	<b>PRÊMIO</b>
<b>VEICULOS - FROTA</b>	<b>Casco, Danos Materiais, Danos Corporais E APP por Morte e Invalidez</b>	<b>Várias</b>	<b>Valor referenciado de Mercado</b>	<b>R\$ 24.520,98</b>
<b>SEGURO VIDA</b>	<b>Morte Natural, Morte Acidental, Invalidez por Acidente e Antecipação Esp. Por Doença</b>		<b>7.200.000,00</b>	<b>R\$ 1.260,47</b>

### **34 Eventos Subseqüentes**

#### **Alterações no Manual de Contabilidade do Setor Elétrico - Fato Relevante**

A SFF/ANEEL promoveu no período final de 2008 e inicial de 2009, novas atualizações no Manual de Contabilidade do Setor Elétrico - MCSE, os quais já tiveram reflexo no encerramento deste Exercício e influenciarão o próximo exercício que ora se inicia. Tais alterações foram publicadas através do Despacho nº 4815/2008-SFF/ANEEL, Despacho nº 627/2009-SFF/ANEEL e Resolução 396/2010. Podemos destacar, entre outras, normatizações iniciais para a amortização contábil com as regras internacionais, revisando as publicações contábeis, bem como alterações nos prazos de envio dos BMP de dezembro, janeiro e fevereiro e prazo do envio do RIT, 4o, trimestre.

Ainda nesta linha, o Despacho ANEEL No. 4722/2009, veio:

I – aprovar e tornar obrigatório para todas as concessionárias, permissionárias e autorizadas de serviços e instalações de energia elétrica, assim como, no que for aplicável, ao Operador Nacional do Sistema Elétrico – ONS, os seguintes Pronunciamentos Técnicos emitidos pelo Comitê de Pronunciamentos Contábeis – CPC: CPC 11; CPC 15 a 17; CPC 20 a 28; e CPC 30 a 33, já aprovados pelo Conselho Federal de Contabilidade – CFC.

Em 2010 a ANEEL publicou a Resolução 396/2010 que veio oficializar a Contabilidade Regulatória, exigindo que, a Concessionária ou Permissionária realizasse controle e contabilização específica das contabilizações regulatórias e, adicionalmente, quando necessário, realizasse os lançamentos societários de forma identificável e que não fizesse parte do balancete, balanço e demonstrações contábeis regulatórias. Tal determinação já é visível nos demonstrativos elaborados pela CEDRAP com a edição dos quadros Ativo, Passivo e DRE Regulatório e Ativo, Passivo e DRE Societário.

Para o encerramento do exercício de 2012. a SFF/ANEEL, determinou através do Despacho 155/2013, os procedimentos de Auditoria Independente para as Demonstrações Contábeis Regulatórias, a não obrigatoriedade do envio das Demonstrações de Mutações do Ativo Imobilizado devido ao envio do Relatório de Controle Patrimonial – RCP, instrução da nova base de cálculo das obrigações legais de investimento em projetos de P&D, através do Despacho nº 4991/2011 a SFF dispensou as cooperativas permissionárias da publicação das Demonstrações Contábeis.

### 35 Racionamento de Energia Elétrica

Não houve nos exercícios de 2012 e 2011 intervenções governamentais ou de outra natureza que nos levasse a efetuar racionamento de energia elétrica. A CEDRAP tem trabalhado incansavelmente na educação da nova geração, pelo uso consciente da energia, contribuindo para evitar-se um futuro racionamento.

### 36 Balanço Social

#### Recursos Humanos

Em 2012, a Cooperativa de Eletrificação da Região do Alto Paraíba - CEDRAP desenvolveu seu papel social, proporcionando aos seus colaboradores: palestras, cursos e seminários, sempre considerando a especificidade de cada função exercida.

Mantém convênios com Planos de Saúde, bem como distribui Vale Alimentação e cestas natalinas para cada colaborador.

#### Responsabilidade Social

No período Natalino a CEDRAP, auxiliou Prefeitura Municipal de Paraibuna, com fornecimento de caminhão cesto, mão de obra e lâmpadas, para a instalação da iluminação natalina da cidade e também cede o pátio de sua sede social para realização da Missa em homenagem a São Benedito.

#### CIPA CEDRAP

Os membros da CIPA na CEDRAP abordam temas relacionados à prevenção de acidentes, saúde, primeiros socorros etc. Fazem-se reuniões mensais, realizadas no Auditório da CEDRAP, acompanhadas por um Técnico em Segurança do Trabalho, e os membros da CIPA fiscalizam seus empregados, verificando se os mesmos estão fazendo uso dos equipamentos disponibilizados pela Empresa e dentro dos padrões de segurança.

**Cooperativa de Eletrificação da Região do Alto Paraíba**  
**CNPJ nº 60.196.987/0001-93**  
**Demonstração do Balanço Social – 2011 e 2010**  
**\*(Valores expressos em milhares de Reais)**

1 – Base de Cálculo	2012			2011		
Receita Líquida (RL)	10.956,76			8.459,33		
Lucro Operacional (LO)	2.695,79			2.713,96		
Folha de Pagamento Bruta (FPB)	2.983,21			2.796,15		
2 – Indicadores Sociais Internos	% sobre 2012			% sobre 2011		
	R\$ mil	FPB	RL	R\$ mil	FPB	RL
Alimentação – Auxílio alimentação e outros	267,26	8,96%	2,44%	184,07	6,58%	2,18%
Encargos sociais compulsórios	810,31	27,16%	7,39%	561,82	20,09%	6,64%
Entidade de previdência privada	0,00	0,00%	0,00%	0,00	0,00%	0,00%
Saúde – Convênio assistencial e outros benefícios	119,33	4,00%	1,09%	100,09	3,58%	1,18%
Segurança no trabalho – CIPA e exames periódicos	0,00	0,00%	0,00%	0,00	0,00%	0,00%

Educação – Auxílio educação	0,00	0,00%	0,00%	0,00	0,00%	0,00%
Capacitação e desenvolvimento profissional	16,79	0,56%	0,15%	26,31	0,94%	0,31%
Auxílio creche	0,00	0,00%	0,00%	0,00	0,00%	0,00%
Participação nos resultados	0,00	0,00%	0,00%	0,00	0,00%	0,00%
Incentivo à aposentadoria e demissão voluntária	0,00	0,00%	0,00%	0,00	0,00%	0,00%
Vale transporte – excedente	0,00	0,00%	0,00%	0,00	0,00%	0,00%
Outros benefícios	154,53	5,17%	1,41%	14,52	0,52%	0,17%
<b>Total</b>	<b>1.368,22</b>	<b>45,86%</b>	<b>12,49%</b>	<b>886,81</b>	<b>31,72%</b>	<b>10,48%</b>

3 – Indicadores Sociais Externos	% sobre 2012			% sobre 2011		
	R\$ mil	FPB	RL	R\$ mil	FPB	RL
Educação	0,00	0,00%	0,00%	0,00	0,00%	0,00%
Cultura	0,00	0,00%	0,00%	0,00	0,00%	0,00%
Saúde e Saneamento	0,00	0,00%	0,00%	0,00	0,00%	0,00%
Habitação	0,00	0,00%	0,00%	0,00	0,00%	0,00%
Esporte e lazer	0,00	0,00%	0,00%	0,00	0,00%	0,00%
Doações e contribuições	0,00	0,00%	0,00%	0,00	0,00%	0,00%
<b>Total contribuição para sociedade</b>	<b>0,00</b>	<b>0,00%</b>	<b>0,00%</b>	<b>0,00</b>	<b>0,00%</b>	<b>0,00%</b>
Tributos – excluídos encargos sociais	34,68	1,16%	0,32%	390,97	14,41%	4,62%
<b>Total</b>	<b>34,68</b>	<b>1,16%</b>	<b>0,32%</b>	<b>390,97</b>	<b>14,41%</b>	<b>4,62%</b>

4 – Indicadores Ambientais	% sobre 2012			% sobre 2011		
	R\$ mil	FPB	RL	R\$ mil	FPB	RL
Desapropriações de terras	0,00	0,00%	0,00%	0,00	0,00%	0,00%
Estação ecológica – Fauna e Flora	0,00	0,00%	0,00%	0,00	0,00%	0,00%
<b>Relacionamento com a operação da empresa</b>						
Programa social de eletricidade rural	0,00	0,00%	0,00%	0,00	0,00%	0,00%
Rede compacta ou linha verde	0,00	0,00%	0,00%	0,00	0,00%	0,00%
Programa de eletrificação para população carente – PEE	0,00	0,00%	0,00%	0,00	0,00%	0,00%
Programa de desenvolvimento tecnológico e industrial – P&D	0,00	0,00%	0,00%	0,00	0,00%	0,00%
Museu ecológico	0,00	0,00%	0,00%	0,00	0,00%	0,00%
Universidade livre do meio ambiente	0,00	0,00%	0,00%	0,00	0,00%	0,00%
Programa especiais / projetos externos	0,00	0,00%	0,00%	0,00	0,00%	0,00%
<b>Total</b>	<b>0,00</b>	<b>0,00%</b>	<b>0,00%</b>	<b>0,00</b>	<b>0,00%</b>	<b>0,00%</b>

5 – Indicadores do corpo funcional	2012	2011
	Em unidades	Em unidades
Empregados no final do período	74	59
<b>Escolaridade dos empregados</b>		
Superior e extensão universitária	14	15
Ensino médio	33	26
Ensino fundamental	28	18
<b>Faixa etária dos empregados</b>		
Abaixo de 30 anos	15	15
De 30 até 45 anos (exclusive)	30	16

Acima de 45 anos	30	28
Admissões durante o período	35	10
Mulheres que trabalham na empresa	11	5
% de cargos gerenciais ocupados por mulheres em relação n° total mulheres	0,00%	0,00%
% de cargos gerenciais ocupados por mulheres em relação n° total gerentes	0,00%	0,00%
Negros que trabalham na empresa	10	2
% de cargos gerenciais ocupados por negros em relação ao n° total negros	0	0
% de cargos gerenciais ocupados por negros em relação ao n° total gerentes	0	0
Portadores de deficiência física	0	0
Dependentes	106	62

#### 6 – Informações relevantes quanto ao exercício da cidadania empresarial

Relação entre a maior e a menor remuneração na empresa	15,55	18,00
--	-------	-------

### 37 Atividades Não Vinculadas ao Serviço Público de Energia Elétrica

A CEDRAP não possui ou desenvolve nenhuma atividade não vinculada a sua Concessão do Serviço Público de Distribuição de Energia Elétrica.

### 38 Análise Econômica Financeira

#### 38.1 Informações Gerais

O desempenho Econômico-Financeiro da CEDRAP refere-se ao período de 01 de janeiro a 31 de dezembro de 2012, sendo que, ao término do exercício de 2012, auferimos os seguintes resultados:

**Receita Anual** – A Receita Operacional de Distribuição Anual decorrente no exercício 2011, atingiu um montante de R\$ 14.066,69 (Reais/mil), superior ao ano anterior em 22,96% que foi de R\$ 11.439,39 (Reais/mil).

**Número de Consumidores** – O Número de Consumidores faturados no ano de 2012 foi de 5.139, já em 2011 foi de 4.756 ocasionando um aumento de 8,05% em relação ao ano anterior.

**Despesas com Pessoal** – As Despesas com Pessoal anual decorrente do exercício de 2012 importou em R\$ 2.602,85 (Reais/mil) e no exercício anterior foi de R\$ 2.371,42 (Reais/mil), ocasionado um aumento de 9,76% em relação ao ano anterior.

**Despesas Administrativas e Gerais** – As despesas Administrativas e Gerais no exercício de 2012, foi de R\$ 199,23 (Reais/mil), superior em 1,73% à do ano anterior que foi de R\$ 195,84 (Reais/mil).

**Receita (Despesa) Financeira** – O Resultado Financeiro no exercício de 2012, importou em R\$ 141,79 (Reais/mil), enquanto que no exercício de 2011, importou em R\$ 235,93 (Reais/mil), 39,90% inferior ao ano anterior

#### 38.2 Análise Econômica - Financeira

Dados básicos e siglas para análise abaixo.

AC – Ativo Circulante	AD – Ativo Disponível	E – Estoque
RLP – Realizável Longo Prazo	AP – Ativo Permanente	AT – Ativo Total
IM – Imobilizado em Serviço	LB – Lucro Bruto	LO – Lucro Operacional
LL – Lucro Líquido	CMB – Corr. Monet. Balanço	PC – Passivo Circulante
ELP – Exigível Longo Prazo	REF – Result. Exerc. Futuro	PL – Patrimônio Líquido
CS – Capital Integralizado	ADC – Adto p/ Aumento Capital	VB – Vendas Brutas
DEP – Desp. Equiv. Patrimonial	REP – Rec. Equiv. Patrimonial	DD – Despesa Depreciação

Os cálculos dos coeficientes acima estão elaborados de acordo com as fórmulas padrão de finanças e análise financeira.

COEFICIENTES	FÓRMULA	UNID.	2012	2011
<b>1- LIQUIDEZ</b>				
Corrente ou comum	AC/PC	R\$	2,67	3,21
Seca	(AC-E)/PC	R\$	2,61	3,12
Absoluta	AD/PC	R\$	1,36	1,42
Geral	(AC+RLP)/(PC+ELP)	R\$	2,67	2,56
<b>2 – LUCRATIVIDADE</b>				
Bruta s/ venda	(LB/VB)x100	%	24,39	31,66
Operacional s/ venda	(LO/VB)x100	%	17,06	27,21
Líquida s/ venda	(LL/VB)x100	%	5,45	6,47
Líquida s/ capital	(LL/CS)x100	%	18,02	21,12
Líquida s/ patrimônio líquido	(LL/PL)x100	%	4,15	5,49
<b>3 – RENTABILIDADE</b>				
Retorno líquido s/ investimento	(LL/AT)x100	%	3,29	4,62
<b>4 – ENDIVIDAMENTO</b>				
Recursos de 3º no investimento	[(PC+ELP-ADC)/AT]x100	%	20,62	15,88
Recursos próprios no investimento	[(PL+REF+ADC)/AT]x100	%	79,38	84,12
<b>5 – INVESTIMENTO</b>				
Capital fixo aplicado	(AP/AT)x100	%	44,90	59,35
Capital risco aplicado	[(AC+RLP)/AT]x100	%	55,10	40,65
<b>6 – GARANTIAS</b>				
Reais s/ capital	(IM/CS)x100	%	19,80	74,33
Totais s/ capital	(AP/CS)x100	%	245,65	271,44
<b>7 – CAPITAL GIRO PRÓPRIO</b>				
Capital de giro	(AC-PC)/1.000	R\$	5,13	3,82

\* Valores expressos em Reais/Mil.

### 39 Empreendimentos em Conjuntos

A CEDRAP atualmente possui dois empreendimentos em conjunto, feitos por meio do Programa de Pesquisa e Desenvolvimento (P&D) que é realizado de forma cooperada com outras empresas do Setor Elétrico, atendendo as obrigações da ANEEL. Destacamos abaixo os projetos em andamento:

**ANEEL PD-5379-001/2010** - Sistema Híbrido de Detecção e Localização de Falhas Permanentes em sistema de Distribuição Urbanos e Rurais: Desenvolvimento Metodológico, Implementação e Projeto Piloto (código ANEEL – 5381), com desenvolvimento previsto em 36 meses (até setembro de 2013), conforme quadro demonstrativo abaixo:



**COOPERATIVA DE ELETRIFICAÇÃO DA  
REGIÃO DO ALTO PARAÍBA**  
Empresa Certificada ISO 9001:2008

CNPJ: 60.196.987/0001-93  
INSC. ESTADUAL: 504.005.697.116

site: www.cedrap.com.br  
e-mail: contato@cedrap.com.br

<b>Código ANEEL</b>	<b>Empresa</b>	<b>CNPJ</b>	<b>Recurso R\$/Mil</b>
5379	CETRIL	49.313.653/0001-10	160,00
6609	CERNHE	53.176.038/0001-86	19,00
5386	CERIM	50.235.449/0001-07	85,00
5366	CEDRI	50.105.865/0001-90	24,00
5378	CERIPA	49.606.312/0001-32	140,00
6610	CERMC	52.548.732/0001-14	48,00
5384	CERPRO	44.560.381/0001-39	27,00
5385	CERRP	45.598.678/0001-19	62,00
5382	CERIS	57.384.943/0001-82	32,00
5363	CERGAL	86.449.170/0001-73	34,00
4248	CERAL-DIS	10.532.365/0001-10	26,00
0088	EFLJC	86.301.124/0001-22	52,00
5374	CERES	31.465.487/0001-01	41,00
2904	COOPERALIANÇA	83.647.990/0001-81	340,00
5381	CEDRAP	60.196.987/0001-93	57,00
0086	EFLUL	86.531.175/0001-40	281,94

**ANEEL PD-103-0002/2011** – Sistema integrado para Indicação de Ações Técnicas de Combate as Perdas Elétricas em Redes de Distribuição Urbanas e Rurais de MT e BT Através da Monitoração Online Centralizada de Grandezas Elétricas, com desenvolvimento previsto em 36 meses, com início em 01 de fevereiro de 2012, de acordo com o quadro demonstrativo abaixo:

<b>Código ANEEL</b>	<b>Empresa</b>	<b>CNPJ</b>	<b>Recurso R\$/Mil</b>
0103	CHESP	01.377.555/0001-10	573,00
0381	ELFSM	27.485.069/0001-09	90,00
5379	CETRIL	49.313.653/0001-10	110,00
6609	CERNHE	53.176.038/0001-86	9,00
5386	CERIM	50.235.449/0001-07	45,00
5366	CEDRI	50.105.865/0001-90	7,00
5378	CERIPA	49.606.312/0001-32	125,28
6610	CERMC	52.548.732/0001-14	13,00
5384	CERPRO	44.560.381/0001-39	8,00
5385	CERRP	45.598.678/0001-19	28,00
5382	CERIS	57.384.943/0001-82	18,00
4248	CERAL-DIS	10.532.365/0001-10	14,00
0088	EFLJC	86.301.124/0001-22	19,00
5374	CERES	31.465.487/0001-01	27,00
2904	COOPERALIANÇA	83.647.990/0001-81	185,00
5381	CEDRAP	60.196.987/0001-93	31,00
5377	CERCOS	13.107.842/0001-99	21,00



**COOPERATIVA DE ELETRIFICAÇÃO DA  
REGIÃO DO ALTO PARAÍBA**  
Empresa Certificada ISO 9001:2008

CNPJ: 60.196.987/0001-93  
INSC. ESTADUAL: 504.005.697.116

site: www.cedrap.com.br  
e-mail: contato@cedrap.com.br

#### 40 Demonstração do Fluxo de Caixa

COOPERATIVA DE ELETRIFICAÇÃO DA REGIÃO DO ALTO PARAÍBA		
CNPJ nº 60.196.987/0001-93		
Demonstração do Fluxo de Caixa Dos Exercícios Findos		
em 31 de Dezembro de 2012 e 2011		
(Valores expressos em milhares de reais)		
	Legislação Societária	
	2012	2011
<b>Fluxos de Caixa das Atividades Operacionais</b>		
Recebimentos de Consumidores	16.982,78	9.858,06
Pagamentos a Fornecedores	-7.463,26	-5.412,20
Fornecedores Energia Elétrica Comprada	-927,53	-586,41
Salários e Encargos Sociais	-3.120,03	-2.307,02
<b>Caixa Gerada pelas Operações</b>	<b>5.471,96</b>	<b>1.552,43</b>
Encargos Setoriais	-1.135,03	-728,79
Juros Pagos	-40,14	-73,73
Tributos Federais (IRPJ, CSLL, IRRF, PIS, COFINS)	-509,29	-516,70
Tributos Estaduais (ICMS)	-1.767,72	-1.501,62
Tributos Municipais (COSIP, ISSQN)	0,00	-6,63
<b>Fluxo de Caixa Antes dos Itens Extraordinários</b>	<b>2.019,78</b>	<b>-1.275,04</b>
Imposto de Renda na Fonte sobre Dividendos Recebidos	0,00	0,00
Indenizações	-262,10	-5,28
Associações e Convênios	0,00	0,00
Viagens	-42,68	-24,20
Outras Receitas	194,77	20,64
<i>Caixa Líquida Provenientes das Atividades Operacionais</i>	<i>1.909,77</i>	<i>-1.283,88</i>
<b>Fluxos de Caixa das Atividades de Investimentos</b>		
Aquisição da Subsidiária Líquido da Caixa Incluída na Aquisição.	0,00	0,00
Compra de Ativo Imobilizado	0,00	0,00
Recebido pela Venda de Imobilizado	5,18	0,00
Juros Recebidos	0,00	0,00
Titulos de Capitalização	0,00	0,00
Dividendos Recebidos	0,00	0,00
<i>Caixa Líquida usada nas Atividades de Investimentos</i>	<i>5,18</i>	<i>0,00</i>
<b>Fluxos de Caixa das Atividades Financeiras</b>		
Recebido pela Emissão de Ações de Capital	0,00	0,00
Recebido por Empréstimo a Longo Prazo	72,00	0,00
Devolução de Adiantamentos por Funcionários	0,00	0,00
Devolução (Adiantamento) a Fornecedor	0,00	0,00
Receitas de Aplicações Financeiras	90,40	311,70
Recebimentos de Empréstimos	0,00	508,20
Pagamentos de Empréstimos	-97,39	-89,36
Cheques Devolvidos	0,00	0,00
Dividendos Pagos	0,00	0,00
Despesas Bancárias	-265,80	-72,21
Outras Devoluções	0,00	0,00
<i>Caixa Líquida usada nas Atividades Financeiras</i>	<i>-200,79</i>	<i>658,33</i>



**COOPERATIVA DE ELETRIFICAÇÃO DA  
REGIÃO DO ALTO PARAÍBA**  
Empresa Certificada ISO 9001:2008

CNPJ: 60.196.987/0001-93  
INSC. ESTADUAL: 504.005.697.116

site: www.cedrap.com.br  
e-mail: contato@cedrap.com.br

**41 Demonstração do Valor Adicionado - DVA**

COOPERATIVA DE ELETRIFICAÇÃO DA REGIÃO DO ALTO PARAÍBA		
CNPJ nº 60.196.987/0001-93		
Demonstração do Valor Adicionado Dos Exercícios Findos em 31 de Dezembro de 2012 e 2011		
(Valores expressos em milhares de reais)		
	Legislação Societária	
	2012	2011
<b>Receitas</b>	<b>14.035,93</b>	<b>10.880,91</b>
Venda de energia e serviços	14.064,45	10.920,09
Provisão para créditos de liquidação duvidosa	-28,52	-39,18
Resultado não operacional	0,00	0,00
<b>(-) Insumos adquiridos de terceiros</b>	<b>-5.271,97</b>	<b>-2.390,21</b>
Insumos consumidos	0,00	0,00
Outros insumos adquiridos	-2.396,96	-209,59
Material e serviços de terceiros	-2.875,01	-2.180,61
<b>(=) Valor adicionado bruto</b>	<b>8.763,96</b>	<b>8.490,71</b>
<b>(-) Quotas de reintegração</b>	<b>-671,84</b>	<b>-519,84</b>
<b>(=) Valor adicionado líquido</b>	<b>8.092,12</b>	<b>7.970,87</b>
<b>(+) Valor adicionado transferido</b>	<b>141,79</b>	<b>390,91</b>
Receitas (Despesas) financeiras	141,79	390,91
Resultado da equivalência patrimonial	0,00	0,00
<b>(=) Valor adicionado a distribuir</b>	<b>8.233,91</b>	<b>8.361,78</b>
<b>Distribuição do valor adicionado:</b>		
<b>Pessoal</b>	<b>2.592,93</b>	<b>2.366,91</b>
Remunerações	2.332,23	1.492,54
Encargos sociais (exceto INSS)	356,01	134,23
Entidade de previdência privada	0,00	0,00
Auxílio alimentação	260,21	184,07
Incentivo à aposentadoria e demissão voluntária	0,00	0,00
Provisão para gratificação	0,00	0,00
Convênio assistencial e outros benefícios	351,15	183,06
Participação nos resultados	0,00	0,00
Custos imobilizados	-706,67	-17,96
Provisão trabalhista	0,00	390,97
<b>Governo</b>	<b>3.857,36</b>	<b>2.881,60</b>
INSS (sobre folha de pagamento)	607,86	427,59
ICMS	1.928,79	1.606,68
Imposto de renda e contribuição social	101,82	0,00
Outros (PIS/ COFINS/ enc.setoriais, outros)	1.218,89	847,34
<b>Financiadores</b>	<b>0,00</b>	<b>154,98</b>
Juros e variações cambiais	0,00	154,98
Aluguéis	0,00	0,00
<b>Acionistas</b>	<b>1.783,62</b>	<b>2.958,29</b>
Remuneração do capital próprio	0,00	0,00
Lucros retidos	1.783,62	2.958,29
<b>Valor adicionado (médio) por empregado</b>	<b>111,27</b>	<b>144,17</b>



## 42 Compensação da Variação de Custos da Parcela A

Conta de Compensação e Variação de Valores de itens da parcela “A” – CVA: registra as variações ocorridas entre os valores previstos por ocasião dos reajustes tarifários e os valores efetivamente pagos ao longo do ano tarifário dos seguintes itens: Conta de Consumo de Combustíveis – CCC; Conta de Desenvolvimento Energético – CDE; Programa de Incentivo a Fontes Alternativas de Energia – PROINFA e Reserva Global de Reversão – RGR.

	2012	2011
CVA CCC	104,54	27,52
CVA CDE	28,72	20,02
CVA PROINFA	12,66	8,89
CVA RGR	18,51	13,13
Total	164,43	69,56

## 43 Créditos Fiscais

Encerramos o exercício de 2012 controlando os impostos antecipados e compensáveis. Com relação ao ICMS, controlamos a parcela compensável em 48 avos sobre bens imobilizados, no curto e no longo prazo, conforme demonstrativo abaixo:

	Curto Prazo	Longo Prazo
ICMS SOBRE AIS	98,25	113,99
	Tributos Recuperáveis (R\$/Mil)	
IRRF		184,70
CSLL		69,91

## 44 Instituição do Manual de Contabilidade do Setor Elétrico - MCSE

A Agência Nacional de Energia Elétrica – ANEEL promoveu a revisão das normas e procedimentos contidos no Plano de Contas do Serviço Público de Energia Elétrica, instituindo um documento denominado Manual de Contabilidade do Serviço Público de Energia Elétrica - MCSPEE, contendo o Plano de Contas, instruções contábeis e roteiro para divulgação de Informações Econômicas e Financeiras, resultando em importantes alterações nas práticas contábeis e de divulgação, até então aplicáveis, às empresas do Setor. Tal Manual tem sido constantemente atualizado e revisto pela SFF/ANEEL e atualmente, denominou-se Manual de Contabilidade do Setor Elétrico - MCSE.

## 45 Ativo Regulatório

A CEDRAP não possui ativos regulatórios.

## 46 Passivo Regulatório

Destacamos a escrituração de passivo regulatório, cuja descrição e saldos em dezembro de 2012 são:

- Neutralidade CCC 2011/2012	R\$ 27,52
- Neutralidade CCC 2012/2013	R\$ 104,55
- Neutralidade CDE 2011/2012	R\$ 20,02

---

- Neutralidade CDE 2012/2013	R\$	28,72
- Neutralidade Proinfa 2011/2012	R\$	8,89
- Neutralidade Proinfa 2012/2013	R\$	12,66
- Neutralidade RGR 2011/2012	R\$	13,13
- Neutralidade RGR 2012/2013	R\$	18,51
- Neutralidade TFSEE 2011/2012	R\$	2,57
- Neutralidade TFSEE 2012/2013	R\$	1,08

#### **47 PIS e COFINS**

A CEDRAP fatura diretamente aos seus consumidores o PIS e COFINS, conforme legislação, portanto, estes impostos não fazem mais parte da tarifa publicada. Informamos também, que não possuímos créditos de PIS/COFINS sobre aquisição de Ativo Imobilizado neste exercício e, em anteriores.

#### **48 Diferimento de Tarifa (Reajustes Tarifários)**

Como a CEDRAP ainda não passou por nenhuma Revisão Tarifaria, não há Diferimento de Tarifas.

#### **49 Energia Livre**

A CEDRAP está dispensada de operações obrigatórias no Mercado Livre de Energia Elétrica, em virtude do seu total de Energia Comercializada estar abaixo do mínimo estipulado na legislação de Energia Livre e, por esse motivo, continua honrando o Contrato de Suprimento que firmou com as Concessionárias Bandeirante Energia S/A e Elektro – Eletricidade e Serviços S/A., conforme instruções do Órgão Regulador.

#### **50 RTE**

A CEDRAP, por não ter sido afetada diretamente pelo racionamento de energia elétrica, não teve direito à edição de RTE, justificando assim a não divulgação destes dados.

#### **51 Informações de Natureza Social e Ambiental**

As empresas causam grande impacto ao meio ambiente, no entanto, a CEDRAP, vem trabalhando ao máximo para minimizar tal problema.

Uma forma cautelosa que encontramos, tem sido o serviço de “Poda de Árvores” que tem como objetivo, fazer a limpeza da faixa e corte de árvores em redes aéreas de distribuição.

Executamos este serviço dentro das características técnicas exigidas, sempre buscando reduzir ao máximo os impactos ambientais. Informamos também, não possuir nenhum Passivo Ambiental em Curso.

#### **52 ICMS sob Subvenção Baixa Renda**

Em nosso Estado, não existe pronunciamento do Poder Executivo quanto a Tributação do ICMS sob a subvenção concedida pela União aos Consumidores Residenciais Baixa Renda.

### **53 Pesquisa e Desenvolvimento Tecnológico do Setor de Energia Elétrica / Eficiência Energética (P & D e PEE)**

Em conformidade com a Lei nº 9.991, de 24 de julho de 2000, o art. 24 da Lei nº 10.438, de 26 de abril de 2002, o art. 12 da Lei nº 10.848, de 15 de março de 2004, e o art. 1º da Lei nº 11.465, de 28 de março de 2007, as Concessionárias de Serviços Públicos de Distribuição, Transmissão ou Geração de Energia Elétrica, as Permissionárias de Serviços Públicos e as autorizadas à produção independente de energia elétrica, excluindo-se, por isenção, aquelas que geram energia exclusivamente a partir de instalações eólica, solar, biomassa, cogeração qualificadas e pequenas centrais hidrelétricas, devem aplicar, anualmente, um percentual mínimo de sua receita operacional líquida em projetos de Pesquisa e Desenvolvimento – P&D, segundo regulamentos estabelecidos pela ANEEL. O Manual de Pesquisa e Desenvolvimento Tecnológico estabelece as diretrizes e orientações para a elaboração de projetos de P&D, onde estes deverão estar pautados pela busca de inovações para fazer frente aos desafios tecnológicos e de mercado das empresas de energia elétrica. A pesquisa empresarial no setor de energia elétrica deverá ter metas e resultados previstos bem definidos, porque é diferente da pesquisa acadêmica pura, que se caracteriza pela liberdade de investigação. A ANEEL é responsável pela avaliação e fiscalização da execução dos projetos para reconhecimento dos investimentos realizados. Em relação aos Programas de Eficiência Energética – PEE, conforme dispõe a Lei nº 9.991, de 24 de julho de 2000, as Empresas concessionárias ou permissionárias de distribuição de energia elétrica devem aplicar um percentual mínimo da receita operacional líquida, segundo regulamentos da ANEEL. O objetivo desses programas é demonstrar à sociedade a importância e a viabilidade econômica de ações de combate ao desperdício de energia elétrica e de melhoria da eficiência energética de equipamentos, processos e usos finais de energia. Para isso, busca-se maximizar os benefícios públicos da energia economizada e da demanda evitada no âmbito desses programas. Busca-se, enfim, a transformação do mercado de energia elétrica, estimulando o desenvolvimento de novas tecnologias e a criação de hábitos racionais de uso da energia elétrica. O Manual dos Programas de Eficiência Energética é um guia determinativo de procedimentos dirigido às Empresas, para elaboração e execução do PEE regulados pela ANEEL. Definem-se no Manual, a estrutura e a forma de apresentação dos projetos, os critérios de avaliação e de fiscalização e o tipo de projetos que podem ser realizados com recursos do PEE. Apresentam-se, também, os procedimentos para contabilização dos custos e apropriação dos investimentos realizados.

Em relação aos investimentos realizados pela CEDRAP até 31 de dezembro de 2011, o passivo corrigido a investir apresenta-se a seguir:

Programa	Saldo 2012	Saldo 2011
- P&D	R\$ 30,07	R\$ 41,06
- FNDCT	R\$ 6,72	R\$ 2,28
- MME	R\$ 3,36	R\$ 1,14
- PEE	R\$ 146,69	R\$ 66,41

### **54 Universalização do Serviço Público de Energia Elétrica**

A CEDRAP está fazendo a universalização em sua área de permissão pelo Programa Luz para Todos.

## **55 Ganhos Contingentes**

A CEDRAP não possuiu, neste exercício Ganhos Contingentes e nem em no exercício anterior.

## **56 Cronograma de Ações para atendimento à implementação do MCPSE – Manual de Controle Patrimonial do Setor Elétrico**

A CEDRAP está no processo de finalização dos trabalhos para a implantação do MCPSE.

## **57 Notas Explicativas Não Divulgadas**

Abaixo listamos notas constantes do Manual de Contabilidade do Setor Elétrico - MCSE, mais especificamente no Roteiro para Elaboração das Demonstrações Contábeis, documento esse complementado pelo Ofício de Encerramento da SFF/ANEEL, referente NOTAS NÃO DIVULGADAS, em virtude de não fazerem parte do contexto de nossa Permissionária e, por esse motivo, não possuem movimentação, sendo:

- TUSD/Must Auto Produtor e Consumidor Livre
- Fusões, Cisões e Incorporações;
- Comodato;
- Arrendamento Mercantil;
- Compromissos;
- Debêntures;
- Programa de desestatização;
- Provisão para Ajuste a Valor de Recuperação de Ativos;
- Ativos não Elegíveis;
- RAP – Receita Anual Permitida;

Por esse motivo, justificamos a não divulgação de tais notas.

## **58 PROINFA – Programa de Incentivo às Fontes Alternativas Renováveis na Produção de Energia Elétrica**

A Lei nº 10.438, de 26 de abril de 2002, em seu artigo 3º alterado pelo artigo 9º da Lei nº 10.762, de 11 de novembro de 2003, e pelo artigo 2º da Lei nº 10.899, de 25 de junho de 2004, institui o Programa de Incentivo às Fontes Alternativas de Energia Elétrica – PROINFA, com o objetivo de aumentar a participação de fontes alternativas renováveis na produção de energia elétrica.

O Decreto nº 5.025, de 30 de março de 2004, em seu artigo 15, determina que compete à ANEEL regulamentar os procedimentos para o rateio da energia e dos custos referentes ao PROINFA. Para tanto, segundo o disposto nos artigos 12 a 14 e 16, fixa as seguintes diretrizes:

1. A ANEEL deverá estabelecer quotas de custeio e de energia a cada um dos agentes do SIN que comercializem energia com consumidor final e/ou recolhem Tarifas de Uso do Sistema de Transmissão – TUST ou Distribuição – TUSD relativas a consumidores livres;
2. O cálculo de tais cotas deve ser baseado no Plano Anual do PROINFA – PAP, a ser elaborado pela ELETROBRÁS e encaminhado para a ANEEL, até 30 de outubro de cada ano para homologação;

3. As quotas devem ser estabelecidas proporcionalmente ao consumo verificado, de modo a não acarretar vantagens nem prejuízos à ELETROBRÁS, e pagas até o dia 10 do mês anterior ao de referência; e
4. A partir do 2º ano o PAP deve levar em consideração alteração do mercado consumidor, de preços e dos montantes de energia contratados, a inadimplência, e os montantes de energia efetivamente gerados no âmbito do PROINFA.

## **59 Investimento Remunerável**

A CEDRAP não possui valor para o Investimento Remunerável, também denominado de Base de Remuneração, constituído pelo Ativo Imobilizado em Serviço – AIS e Almoxarifado de Operação, deduzido do saldo das Obrigações Vinculadas ao Serviço Público de Energia Elétrica (Obrigação Especial), sobre o qual é calculada a remuneração, bem como o AIS que gera a cota de depreciação, que fazem parte da Parcela “B” da Receita Requerida – RR da Permissionária, em decorrência de ainda não ter passado pela primeira Revisão Tarifária, tendo sua tarifa fixada pela ANEEL através do sistema denominado SINCOOR.

## **60 Revisão Tarifária Periódica**

A Revisão Tarifária Periódica que deveria ter ocorrido durante o ano de 2012, por falta de metodologia para aplicação foi prorrogada para o ano de 2013.

## **61 Reajuste Tarifário**

No ano de 2012 não temos o reajuste tarifário, pois estamos passando pelo processo de metodologia da Revisão Tarifária Periódica, sendo assim as tarifas não sofreram alterações.

## **62 Formatação Básica das Notas Explicativas**

As Notas Explicativas da Administração, parte integrantes destas Demonstrações Contábeis, foram redigidas obedecendo rigorosamente à Legislação pertinente. As bases para a elaboração obedeceram aos Princípios Contábeis aplicados no Brasil, as Políticas Contábeis especificam para o Setor Elétrico e estão todas apresentadas em R\$ mil, com 2 casas decimais.

---

**SEÇÃO VII****RELATÓRIO DOS AUDITORES INDEPENDENTES**

Ao  
Conselho de Administração e Cooperados da  
**COOPERATIVA DE ELETRIFICAÇÃO DA REGIÃO DO ALTO PARAÍBA – “CEDRAP”**

Examinamos as demonstrações contábeis da **COOPERATIVA DE ELETRIFICAÇÃO DA REGIÃO DO ALTO PARAÍBA – “CEDRAP”**, que compreendem o balanço patrimonial em 31 de dezembro de 2012 e as respectivas demonstrações de resultado, das mutações do patrimônio líquido e dos fluxos de caixa para o exercício findo naquela data, assim como o resumo das principais práticas contábeis e demais notas explicativas.

**Responsabilidade da Administração sobre as Demonstrações Contábeis**

A administração da Cooperativa é responsável pela elaboração e adequada apresentação das demonstrações contábeis de acordo com as práticas contábeis adotadas no Brasil e pelos controles internos que ela determinou como necessários para permitir a elaboração dessas demonstrações contábeis livres de distorção relevante, independentemente se causada por fraude ou por erro.

**Responsabilidade dos Auditores Independentes**

Nossa responsabilidade é a de expressar uma opinião sobre essas demonstrações contábeis com base em nossa auditoria, conduzida de acordo com as normas brasileiras e internacionais de auditoria. Essas normas requerem o cumprimento de exigências éticas pelo auditor e que a auditoria seja planejada e executada com objetivo de obter segurança razoável de que as demonstrações contábeis estão livres de distorção relevante.

Uma auditoria envolve a execução de procedimentos selecionados para obtenção de evidência a respeito dos valores e das divulgações apresentados nas demonstrações contábeis. Os procedimentos selecionados dependem do julgamento do auditor, incluindo a avaliação dos riscos de distorção relevante nas demonstrações contábeis, independentemente se causadas por fraude ou por erro. Nessa avaliação de riscos, o auditor considera os controles internos relevantes para a elaboração e adequada apresentação das demonstrações contábeis da Cooperativa, para planejar os procedimentos de auditoria que são apropriados nas circunstâncias, mas não para fins de expressar uma opinião sobre a eficácia desses controles internos da Cooperativa. Uma auditoria inclui também a avaliação da adequação das práticas contábeis utilizadas e a razoabilidade das estimativas contábeis feitas pela administração, bem como a avaliação da apresentação das demonstrações contábeis tomadas em conjunto.

Acreditamos que a evidencia de auditoria obtida é suficiente e apropriada para fundamentar nossa opinião.

### **Bases para opinião com Ressalva sobre as Demonstrações Contábeis**

A cooperativa está em andamento com a implantação da Resolução ANEEL 367, que deverá ser concluído em 2013, conforme documento de prorrogação autorizada pela ANEEL. Portanto não dispõe de controles analíticos, conciliados com a contabilidade, para os bens do ativo imobilizado. Como consequência, os valores registrados no balanço são controlados por saldo de grupo de contas e as depreciações (reintegrações) são calculadas aplicando-se índices sobre os bens.

Os ajustes na contabilidade advindos de levantamentos nos registros contábeis e inventários físicos de bens, bem como a apuração da depreciação (reintegração) acumulada, não são passíveis de mensuração no momento.

Conseqüentemente, não podemos concluir, e não concluimos, sobre os saldos acumulados do imobilizado e depreciações (reintegrações) acumuladas e reflexos no resultado do exercício e no patrimônio líquido.

Os controles analíticos do capital social registrado no balanço da cooperativa não estão atualizados, como consequência o valor de R\$ 3.318.930,76, não foi passível de confirmação. Deverão ser concluídos em 2013, advindos de levantamentos nos registros paralelos do capital social e conciliações. Conseqüentemente, não podemos concluir, e não concluimos, sobre o saldo do capital social e reflexos no resultado do exercício e no patrimônio líquido.

### **Opinião sobre as Demonstrações Contábeis**

Em nossa opinião, exceto pelos efeitos dos assuntos descrito no parágrafo Base para Opinião com Ressalva sobre as Demonstrações Contábeis essas Demonstrações Contábeis, apresentam adequadamente, em todos os aspectos relevantes a posição patrimonial e financeira da **COOPERATIVA DE ELETRIFICAÇÃO DA REGIÃO DO ALTO PARAÍBA – “CEDRAP”**, em 31 de dezembro de 2012, o desempenho de suas operações, as mutações de seu patrimônio líquido e do fluxo de caixa, referente ao exercício findo naquela data, de acordo com as práticas contábeis adotadas no Brasil e normas internacionais.

### **Outros assuntos**

#### **Demonstrações do valor adicionado**

Examinamos, também, as demonstrações individual do valor adicionado (DVA), referentes ao exercício findo em 31 de dezembro de 2012, elaboradas sob a responsabilidade da administração da Cooperativa, cuja apresentação é requerida pelo órgão regulador - ANEEL, e como informação suplementar pelas IFRS que não requerem a apresentação da DVA. Essas demonstrações foram submetidas aos mesmos procedimentos de auditoria descritos anteriormente e, em nossa opinião, estão adequadamente apresentadas, em todos os seus aspectos relevantes, em relação às demonstrações contábeis tomadas em conjunto.

As demonstrações contábeis da CEDRAP do exercício findo em 31 de dezembro de 2011, cujos valores são apresentados para fins de comparação, foram por nos examinadas.

Campinas, 28 de fevereiro de 2013.



**AUDITORES INDEPENDENTES.**  
CRC 2SP023964/O-9 OCB 622/07

**GUILHERME PEREIRA MENDES**  
Contador CRC 1SP 146031/O-5